

SUTARTINIAI ŽYMĖJIMAI

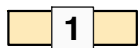

Esamas vieno buto gyvenamasis namas, atliekamas kapitalinis remontas, vieno buto gyvenamojo namo paskirtis keičiama į dvejų butų gyvenamąjį namą - pirmasis butas

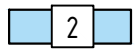

Esamas I kategorijos nesudėtingasis pastatas, kapitaliniu remontu apjungiamas su greta esančiu I kategorijos nesudėtinguoju pastatu ir keičiama paskirtis į dvejų butų gyvenamąjį namą - antrasis butas



Sklypo ribos
unikalus sklypo Nr.: 2901-0001-0483,
viso sklypo perimetru esama tvora



Projektuojama automobilio
stovėjimo vieta (2,5x5,10 m)

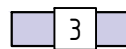

Esamas I kategorijos nesudėtingasis pastatas, kapitaliniu remontu apjungiamas su greta esančiu I kategorijos nesudėtinguoju pastatu ir keičiama paskirtis į dvejų butų gyvenamąjį namą - antrasis butas

0	2023			STATYBAI	
LAIDA	IŠLEIDIMO DATA			LAIDOS STATUSAS. KEITIMO PRIEŽASTIS (JEI TAIKOMA)	
Atestato Nr.		MB „Statybinis aukštis“ Tiltžės g. 170-333, LT-276296 Šiauliai Mob. Tel.: 8 601 88978 El. p.: vozbutedaiva@gmail.com		OBJEKTAS Vieno buto gyvenamojo namo ir pagalbinių ūkių paskirties pastatų paskirties keitimo į dvejų butų gyvenamąjį namą, Lydos g. 55a, Šiauliai, kapitalinio remonto projektas	
35973	PV	D. Vozbutė		SITUACIJOS SCHEMA	Laida
A2136	SP PDV	K. Murauskas			0
-	Proj.	M. Kupčiūnas			
LT	Užsakovas (statytojas): V. K.			23086-01-PP.B-01	Lapas 1
					Lapų 3

SKLYPO PLANAS M1:250

SUTARTINIAI ŽYMĖJIMAI

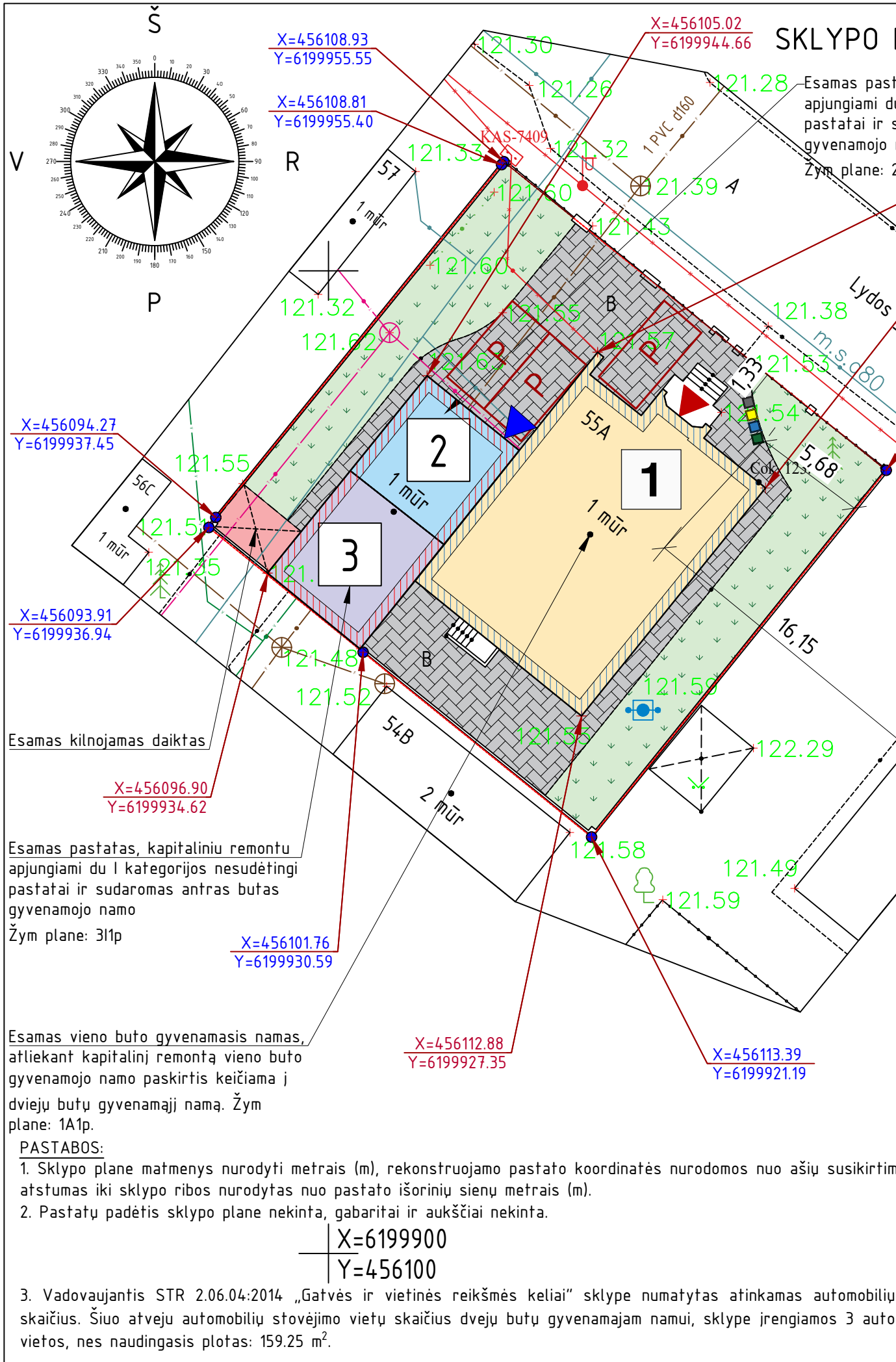

PAGRINDINIAI RODIKLIAI

Pavadinimas	Rodiklis	Maksimalios vertės	Matavimo vnt.
Sklypo rodikliai			
Sklypo plotas	599	-	m ²
Sklypo užstatymo intensyvumas	Nekinta	-	%
Sklypo užstatymo tankumas	Nekinta	Nekinta	%
1. Esamas vieno buto gyvenamasis namas prieš kapitalinį remontą su paskirties keitimu. Žym., plane: 1A1p			
Pastato užstatymo plotas	171.00	-	m ²
Bendras plotas	213.46	-	m ²
Naudingas plotas	175.95	-	m ²
Gyvenamasis plotas	74.31	-	m ²
Rūšių (pusrūšių) plotas	117.18	-	m ²
Pastato tūris	809	-	m ³
Aukštų skaičius	1	-	vnt.
2. Esamas I kategorijos nesudėtingasis pastatas prieš kapitalinį remontą su paskirties keitimu. Žym., plane: 211p			
Pastato užstatymo plotas	38.00	-	m ²
Bendras plotas	31.64	-	m ²
Pastato tūris	113	-	m ³
Aukštų skaičius	1	-	vnt.

3. Esamas I kategorijos nesudėtingasis pastatas prieš kapitalinį remontą su paskirties keitimu. Žym., plane: 311p			
Pastato užstatymo plotas	41.00	-	m ²
Bendras plotas	32.06	-	m ²
Pastato tūris	122	-	m ³
Aukštų skaičius	1	-	vnt.
4. Dveju butų gyvenamasis namas po kapitalinio remonto su paskirties keitimu.			
Pastato užstatymo plotas	250.00	-	m ²
Bendras plotas	276.91	-	m ²
Naudingas plotas	159.12	-	m ²
Gyvenamasis plotas	96.98	-	m ²
Rūšių (pusrūšių) plotas	117.79	-	m ²
Pastato tūris	1044	-	m ³
Aukštų skaičius	1	-	vnt.

0		2023		STATYBAI	
LAIDA		IŠLEIDIMO DATA		LAIDOS STATUSAS. KEITIMO PRIEŽASTIS (JEI TAIKOMA)	
Atestato Nr.	35973	PV	D. Vozbutė	OBJEKTAS Vieno buto gyvenamojo namo ir pagalbinio ūkio paskirties pastatų paskirties keitimo į dveju butų gyvenamąjį namą, Lydos g. 55a, Šiauliai, kapitalinio remonto projektas	
	A2136	SP PDV	K. Murauskas		
	-	Proj.	M. Kupčiūnas		
LT	Užsakovas (statytojas): V. K.			23086-01-PP.B-02	Laidos Nr. 0
				Lapas	Lapų
				1	3

Esamas kilnojamas daiktas

Esamas pastatas, kapitaliniu remontu apjungiami du I kategorijos nesudėtingi pastatai ir sudaromas antras butas gyvenamojo namo
Žym plane: 311p

Esamas vieno buto gyvenamasis namas, atliekant kapitalinį remontą vieno buto gyvenamojo namo paskirtis keičiama į dveju butų gyvenamąjį namą. Žym plane: 1A1p.

PASTABOS:
1. Sklypo plane matmenys nurodyti metrais (m), rekonstruojamo pastato koordinatės nurodomos nuo ašių susikirtimo vietų, pastato atstumas iki sklypo ribos nurodytas nuo pastato išorinių sienų metrais (m).
2. Pastatų padėtis sklypo plane nekinta, gabaritai ir aukščiai nekinta.

X=6199900
Y=456100

3. Vadovaujantis STR 2.06.04:2014 „Gatvės ir vietinės reikšmės keliai“ sklype numatytas atinkamas automobilių stovėjimo vietų skaičius. Šiuo atveju automobilių stovėjimo vietų skaičius dveju butų gyvenamajam namui, sklype įrengiamos 3 automobilių stovėjimo vietos, nes naudingasis plotas: 159.25 m².

GAISRINIO SKYRIAUS PLANAS M1:250

SUTARTINIAI ŽYMĖJIMAI

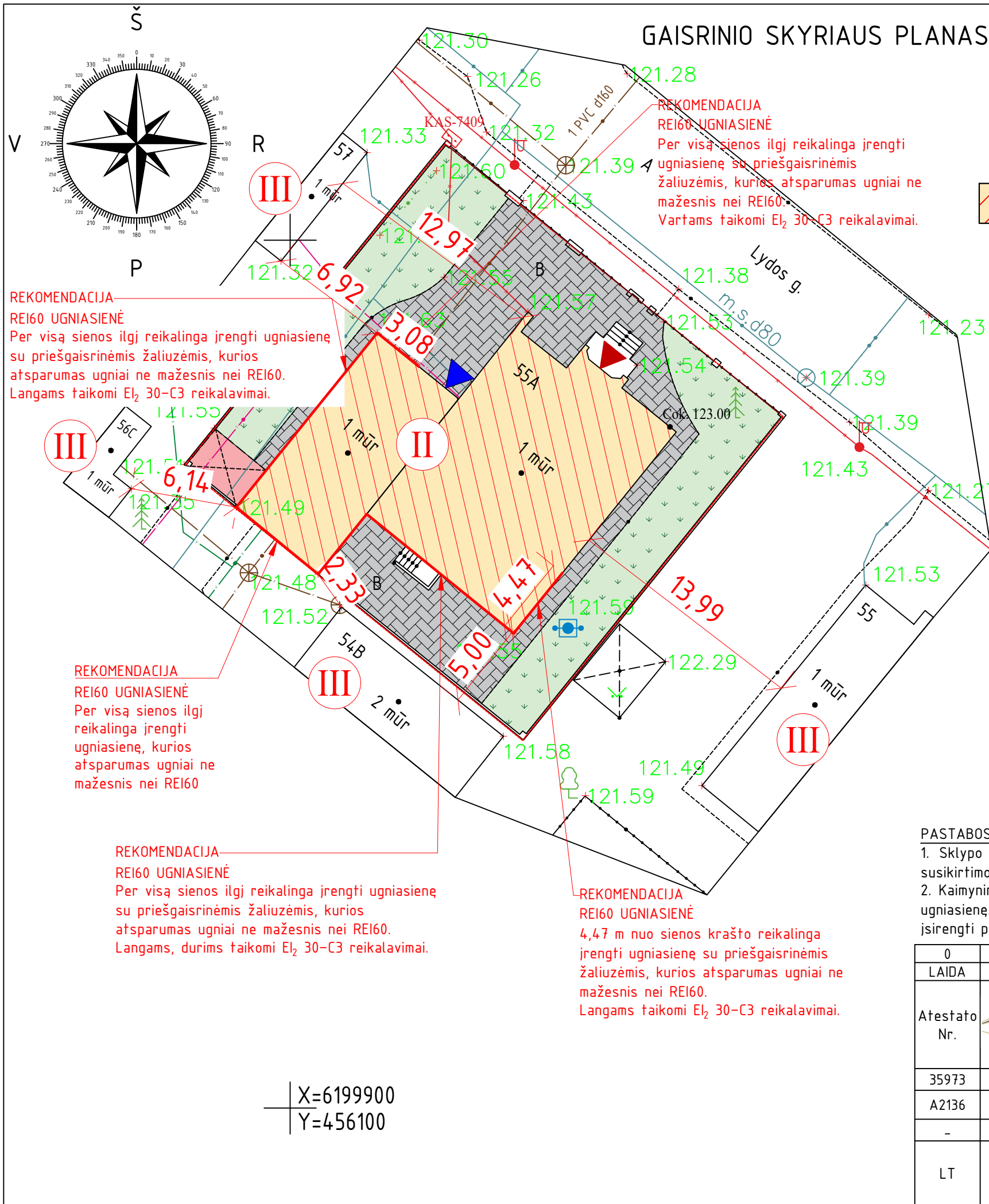

- Sklypo ribos unikalus sklypo Nr.: 2901-0001-0483, viso sklypo perimetru esama tvora
- Dveju butų gyvenamojo namo po kapitalinio remonto su paskirties keitimu, faktinis gaisrinis skyrius (279.07 m²)
- II Pastatų gaisriniaus skyriaus kategorijos
- ▲ Pagrindinis įėjimas į 1 buto patalpas
- ▲ Pagrindinis įėjimas į 2 buto patalpas
- P Projektuojama automobilio stovėjimo vieta (2,5x5,10 m)
- X=456264.83
Y=6199950.82 Sklypo koordinatės
- Y=456264.86
X=6199948.36 Esamos pastatų koordinatės

Vadovaujantis: Priešgaisrinės apsaugos ir gelbėjimo departamento prie Vidaus reikalų ministerijos direktoriaus 2010 m. gruodžio 7 d. įsakymu Nr. 1-338 "Gaisrinės saugos pagrindiniai reikalavimai"

GAISRINIO SKYRIAUS MAKSIMALAUS PLOTO F_G NUSTATYMAS
Kiekvienu atveju atskirai pastato gaisrinio skyriaus maksimalus plotas nustatomas pagal formulę:

$$F_G = F_S \cdot G \cdot \cos(90 \cdot K_H)$$

čia:
 F_S – sąlyginis gaisrinio skyriaus plotas, nurodytas 1 lentelėje, priklausantis nuo statinio paskirties, m²;
 K_H – skaičiuojamojo aukščio koeficientas, K_H = H/H_{abs};
 H – aukštis nuo gaisrinių mašinų privažiavimo paviršiaus iki pastato aukšto (įskaitant mansardinį) grindų altitudės, m;
 H_{abs} – absoliutus pastato aukštis, nurodytas 1 lentelėje, priklausantis nuo statinio paskirties, m;
 G – pastato gaisrinės saugos įvertinimo koeficientas, bendruoju atveju priimamas lygus vienetui;
 F_F – faktinis gaisrinis skyrius;
 Projektuojamo pastato faktinio gaisringumo nustatymas:

Statinio grupė	Statinio atsparumas ugniai						
	I	II	III	IV	V	VI	
	Sąlyginis gaisrinio skyriaus plotas (F _s), m ²			Pastato aukštis (H _{abs}), m			
P.2 GRUPĖ							
P.1.2.	Gyvenamoji (dvieju butų pastatai)	2200	1400	1000	20	10	5

$$F_G = 1400 \cdot 1 \cdot \cos(90 \cdot 1,60/10) = 1356,02 \text{ m}^2$$

$$F_F = 279,07 \text{ m}^2$$

$$F_F < F_G$$

Išvada: faktinis projektuojamo pastato, kuriam atliekamas kapitalinis remontas su paskirties keitimu į dveju butų gyvenamąjį namą paskirties pastatą, gaisrinio skyriaus plotas neviršija maksimalaus gaisrinio skyriaus pločio.

- PASTABOS:**
- Sklypo plane matmenys nurodyti metrais (m), rekonstruojamo pastato koordinatės nurodomos nuo ašių susikirtimo vietu, pastato atstumas iki sklypo ribos nurodytas nuo pastato išorinių sienų metrais (m).
 - Kaimyninis pastatas, nuo esamo pastato nutolęs ~2.33 m. atstumu, todėl pastate rekomenduojama įsirengti ugniasienę. Ugniasienės atsparumas ugniai turi būti ne mažesnis kaip REI 60, o angos sienose rekomenduojama įsirengti priešgaisrines žaliuzes.

0	2023		STATYBAI		
LAIDA	IŠLEIDIMO DATA		LAIDOS STATUSAS. KEITIMO PRIEŽASTIS (JEI TAIKOMA)		
Atestato Nr.		MB „Statybinis aukštis“ Tilžės g. 170-333, LT-276296 Šiauliai Mob. Tel.: 8 601 88978 El. p.: vozbutedaiva@gmail.com	OBJEKTAS Vieno buto gyvenamojo namo ir pagalbinio ūkio paskirties pastatų paskirties keitimo į dveju butų gyvenamąjį namą, Lydos g. 55a, Šiauliai, kapitalinio remonto projektas		
35973	PV	D. Vozbutė	GAISRINIO SKYRIAUS PLANAS M1:250	Laida	
A2136	SP PDV	K. Murauskas		0	
-	Proj.	M. Kupčiūnas		Lapas	
LT	Užsakovas (statytojas): V. K.		23086-01-PP.B-03	Lapų	
				1	3





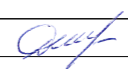

VIZUALIACIJA SU APLINKA



0	2023		Statybai	
LAIDA	IŠLEIDIMO DATA		LAIDOS STATUSAS. KEITIMO PRIEŽASTIS (JEI TAIKOMA)	
Atestato Nr.			OBJEKTAS: Vieno buto gyvenamojo namo ir pagalbinio ūkio paskirties pastatų paskirties keitimo į dviejų butų gyvenamąjį namą, Lydos g. 55a, Šiauliai, kapitalinio remonto projektas	
35973	PV	D. Vozbutė		FASADO, KURIAME KEČIAMAS FASADO SPRENDINYS, VIZUALIACIJA SU APLINKA
	UŽSAKOVAS:		ŽYMUO:	LAPAS LAPŲ
LT	V. K.		23086-01-PP.B-01.8	1 1

1 AUKŠTO PLANAS PRIEŠ KAPITALINIO REMONTO DARBUS, M 1 : 100

SUTARTINIAI ŽYMĖJIMAI

-  "SN-01" Esamos išorinės laikančiosios sienos (440 mm) - plytų mūras, šiltinamas 140 mm tarp plytų tarpas poliuretano putomis
-  "SN-02" Esamos vidinės laikančiosios sienos (250 mm) - plytų mūras
-  "SN-03" Esamos vidinės pertvarinės sienos (140 mm) - plytų mūras
-  "SN-02" Naikinama vidinė laikančioji siena (250 mm) - plytų mūras. Naikinant sieną apjungiami du pastatai
-  Esamas gyvenamasis namas. Žymėjimas plane 1A1p
-  I grupės nesudėtingo pastato - ūkinio pastato patalpos. Žymėjimas plane 211p
-  I grupės nesudėtingo pastato - ūkinio pastato patalpos. Žymėjimas plane 311p

1 grupės nesudėtingo pastato pirmo aukšto patalpų eksplikacija. Žym. plane 211p

Patalpos nr.	Pavadinimas	Plotas, m ²
1-08	Pagalbinė patalpa	27.78 m ²
1-09	Laiptinė	0.54 m ²
Viso: 2		28.32 m ²

1 grupės nesudėtingo pastato pirmo aukšto patalpų eksplikacija. Žym. plane 311p

Patalpos nr.	Pavadinimas	Plotas, m ²
1-10	Pagalbinė patalpa	32.13 m ²
1-11	Tualetas	3.25 m ²
Viso: 2		35.37 m ²

Esamo vieno buto gyvenamojo namo pirmo aukšto patalpų eksplikacija

Patalpos nr.	Pavadinimas	Plotas, m ²
1-01	Kambarys	18.90 m ²
1-02	Holas	16.20 m ²
1-03	Kambarys	24.83 m ²
1-04	Kambarys	13.41 m ²
1-05	Koridorius	3.71 m ²
1-06	Vonia - tualetas	6.67 m ²
1-07	Virtuvė	12.56 m ²
Viso: 7		96.28 m ²

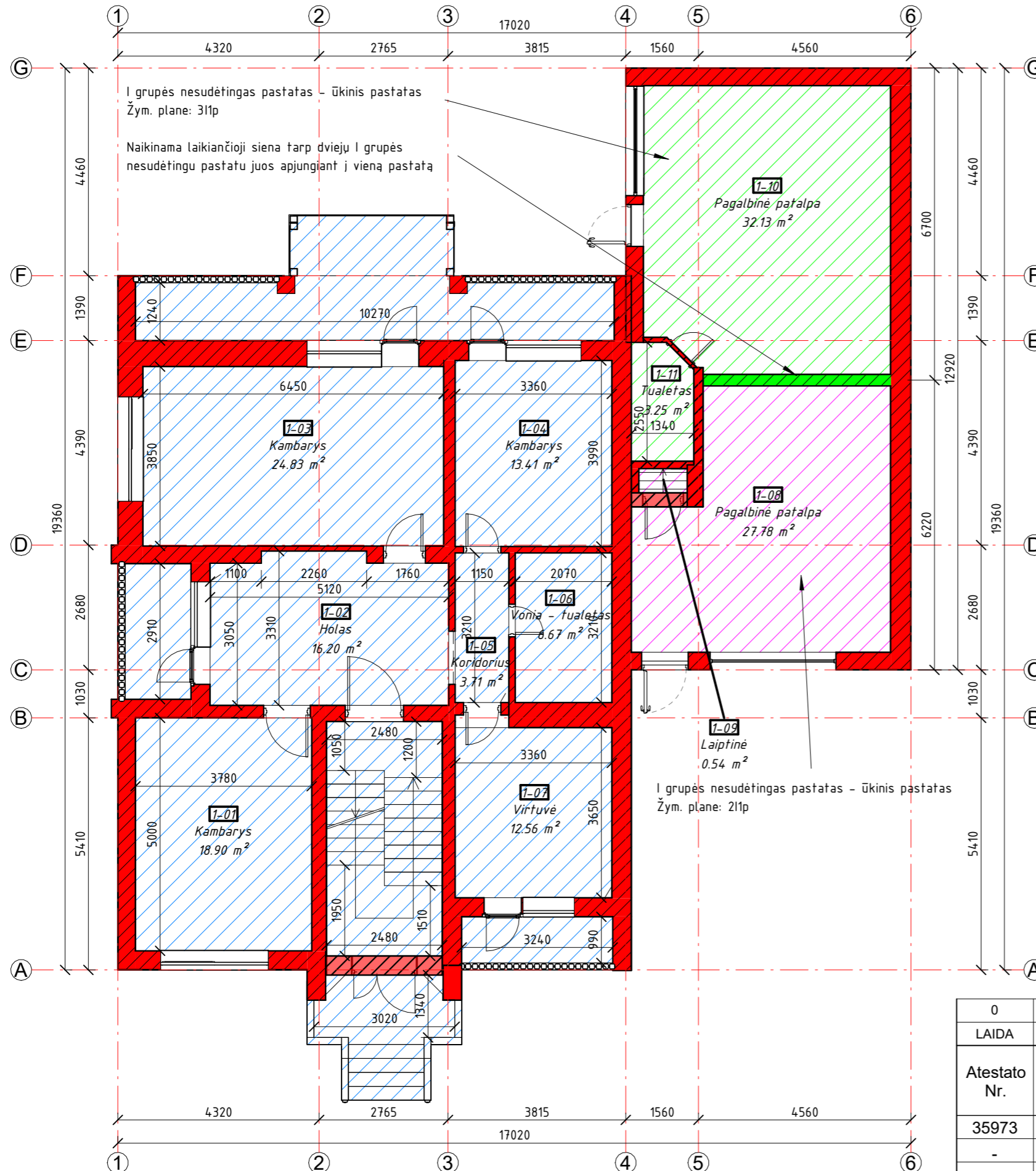

PASTABOS:
1. Matmenys nurodyti milimetru tikslumu (mm). Visus matmenys, kiekius ir dydžius tikslinti vietoje.

0	2023		Statybai	
LAIDA	IŠLEIDIMO DATA		LAIDOS STATUSAS. KEITIMO PRIEŽASTIS (JEI TAIKOMA)	
Atestato Nr.	 MB "Statybinis aukštis" Tilžės g. 170-333, LT-276296 Šiauliai Mob. Tel.: 8 601 88978 El. p.: vozbutedaiva@gmail.com		OBJEKTAS: Vieno buto gyvenamojo namo ir pagalbinio ūkinio paskirties pastatų paskirties keitimo į dviejų butų gyvenamąjį namą, Lydos g. 55a, Šiauliai, kapitalinio remonto projektas	
35973	PV	D. Vozbutė	PIRMO AUKŠTO PLANAS PRIEŠ KAPITALINIO REMONTO DARBUS M 1.100	
-	Proj.	M. Kupčiūnas		
LT	UŽSAKOVAS:		ŽYMUO:	LAPAS
	V. K.		23086-01-PP.B-01.1	LAPŲ
				1
				1

1 AUKŠTO PLANAS PO REMONTO, M 1 : 100

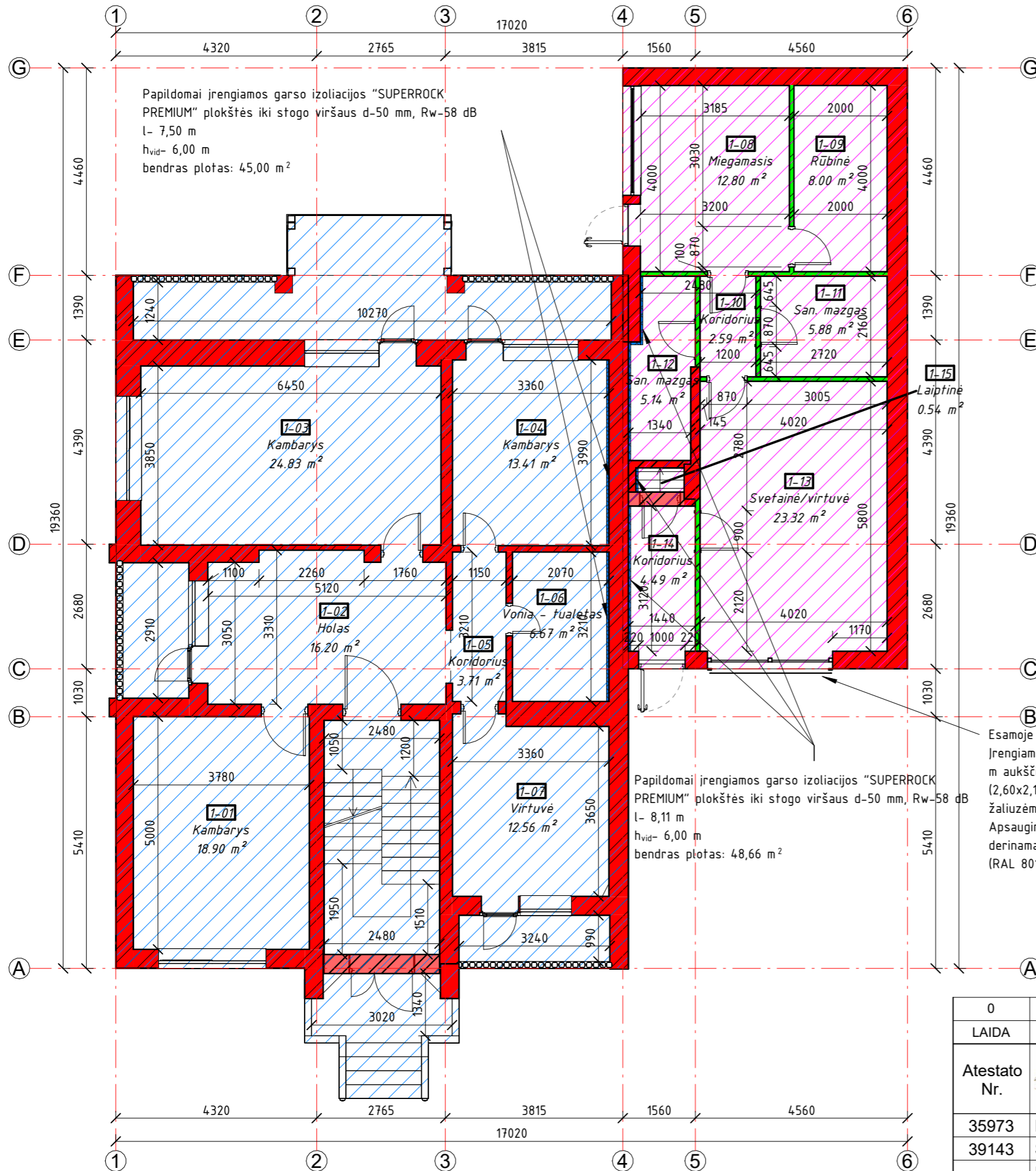

Papildomai įrengiamos garso izoliacijos "SUPERROCK PREMIUM" plokštės iki stogo viršaus d-50 mm, Rw-58 dB
 l- 7,50 m
 h_{vid}- 6,00 m
 bendras plotas: 45,00 m²

Papildomai įrengiamos garso izoliacijos "SUPERROCK PREMIUM" plokštės iki stogo viršaus d-50 mm, Rw-58 dB
 l- 8,11 m
 h_{vid}- 6,00 m
 bendras plotas: 48,66 m²

Esamoje angoje 2,69x2,69(h) m įrengiama plyto mūro sienutė 0,6 m aukščio ir įrengiama vitrina (2,60x2,15(h) m) su apsauginėmis žaliuzėmis. Apsauginės žaliuzės spalva derinama prie esamų durų spalvos (RAL 8019)

SUTARTINIAI ŽYMĖJIMAI

- "SN-01" Esamos išorinės laiknčiosios sienos (440 mm) - plytų mūras, šiltinamas 140 mm tarp plytų tarpas poliuretano putomis
- "SN-02" Esamos vidinės laiknčiosios sienos (250 mm) - plytų mūras
- "SN-03" Esamos vidinės pertvarinės sienos (140 mm) - plytų mūras
- "SN-04" Projektuojamos vidinės pertvarinės sienos (100 mm) - gipso kartono
- Papildomai įrengiama garso izoliacija naudojant "SUPERROCK PREMIUM" plokštes, d-50 mm, Rw-58 dB (tenkinanti C klasę)
- Gyvenamojo namo po kapitalinio remonto - 1 butas
- Gyvenamojo namo po kapitalinio remonto - 2 butas

Pirmo aukšto - 1 buto patalpų eksplikacija

Patalpos nr.	Pavadinimas	Plotas, m ²
1-01	Kambarys	18.90 m ²
1-02	Holas	16.20 m ²
1-03	Kambarys	24.83 m ²
1-04	Kambarys	13.41 m ²
1-05	Koridorius	3.71 m ²
1-06	Vonia - tualetas	6.67 m ²
1-07	Virtuvė	12.56 m ²
Viso: 7		96.28 m ²

Pirmo aukšto - 2 buto patalpų eksplikacija

Patalpos nr.	Pavadinimas	Plotas, m ²
1-08	Miegamasis	12.80 m ²
1-09	Rūbinė	8.00 m ²
1-10	Koridorius	2.59 m ²
1-11	San. mazgas	5.88 m ²
1-12	San. mazgas	5.14 m ²
1-13	Svetainė/virtuvė	23.32 m ²
1-14	Koridorius	4.49 m ²
1-15	Laiptinė	0.54 m ²
Viso: 8		62.76 m ²

PASTABOS:

- Matmenys nurodyti milimetru tikslumu (mm). Visus matmenys, kiekius ir dydžius tikslinti vietoje.
- Sieną, kuri ribojasi su butais papildomai padengiama garso izoliacijos "SUPERROCK PREMIUM" plokštėmis d-50 mm, Rw-58 dB (tenkinanti C klasę).



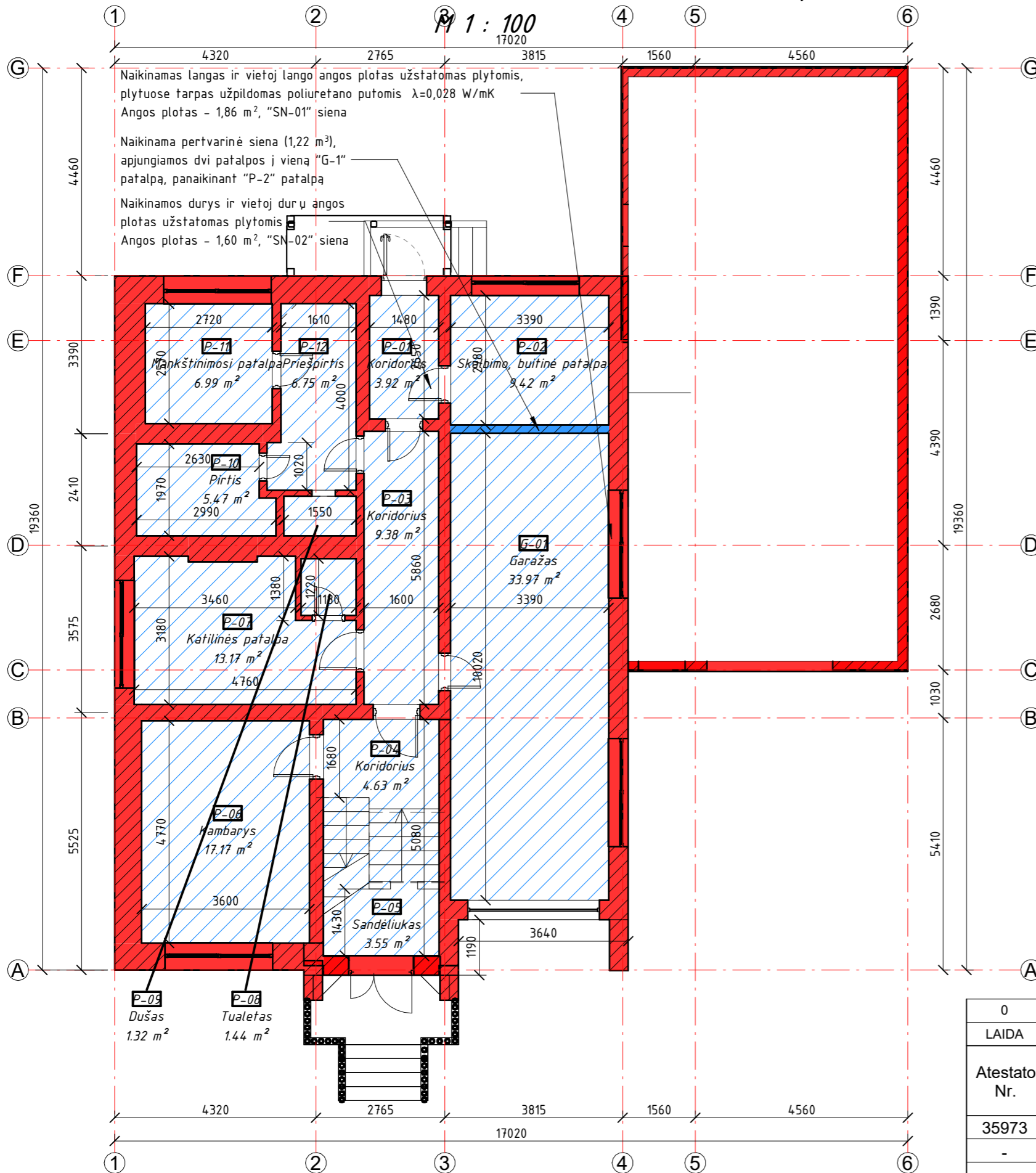

0	2023		Statybai		
LAIDA	IŠLEIDIMO DATA		LAIDOS STATUSAS. KEITIMO PRIEŽASTIS (JEI TAIKOMA)		
Atestato Nr.	MB "Statybinis aukštis" Tilžės g. 170-333, LT-276296 Šiauliai Mob. Tel.: 8 601 88978 El. p.: vozbutedaiva@gmail.com		OBJEKTAS: Vieno buto gyvenamojo namo ir pagalbinio ūkio paskirties pastatų paskirties keitimo į dviejų butų gyvenamąjį namą, Lydos g. 55a, Šiauliai, kapitalinio remonto projektas		
35973	PV	D. Vozbutė	PIRMO AUKŠTO PLANAS PO KAPITALINIO REMONTO M 1.100		
39143	SK PDV	D. Vozbutė			
-	Proj.	M. Kupčiūnas			
LT	UŽSAKOVAS:		ŽYMUO:	LAPAS	LAPŲ
	V. K.		23086-01-PP.B-01.1	1	1

PUSRŪSIO AUKŠTAS PRIEŠ KAPITALINIO REMONTO DARBUS,

M 1 : 100
17020



SUTARTINIAI ŽYMĖJIMAI

-  "SN-01" Esamos išorinės laikančiosios sienos (440 mm) - plytų mūras, šiltinamas 140 mm tarp plytų tarpas poliuretano putomis
-  "SN-02" Esamos vidinės laikančiosios sienos (250 mm) - plytų mūras
-  "SN-03" Esamos vidinės pertvarinės sienos (140 mm) - plytų mūras
-  "SN-03" Naikinama esama vidinė pertvarinė siena (140 mm) - plytų mūras
-  Gyvenamasis namas prieš kapitalinį remontą

Esamo vieno buto gyvenamojo namo pusrūsio aukšto patalpų eksplikacija

Patalpos nr.	Pavadinimas	Plotas, m ²
G-01	Garažas	33.97 m ²
P-01	Koridorius	3.92 m ²
P-02	Skalbimo, buitinė patalpa	9.42 m ²
P-03	Koridorius	9.38 m ²
P-04	Koridorius	4.63 m ²
P-05	Sandėliukas	3.55 m ²
P-06	Kambarys	17.17 m ²
P-07	Katilinės patalpa	13.17 m ²
P-08	Tualetas	1.44 m ²
P-09	Dušas	1.32 m ²
P-10	Pirtis	5.47 m ²
P-11	Mankštinimosi patalpa	6.99 m ²
P-12	Priešpirtis	6.75 m ²
		117.18 m ²

Viso: 13

Gyvenamojo namo prieš kapitalinį remontą plotas - 117.18 m²

0	2023		Statybai	
LAIDA	IŠLEIDIMO DATA		LAIDOS STATUSAS. KEITIMO PRIEŽASTIS (JEI TAIKOMA)	
Atestato Nr.	 MB "Statybinis aukštis" Tilžės g. 170-333, LT-276296 Šiauliai Mob. Tel.: 8 601 88978 El. p.: vozbutedaiva@gmail.com		OBJEKTAS: Vieno buto gyvenamojo namo ir pagalbinio ūkio paskirties pastatų paskirties keitimo į dviejų butų gyvenamąjį namą, Lydos g. 55a, Šiauliai, kapitalinio remonto projektas	
35973	PV	D. Vozbutė	PUSRŪSIO AUKŠTAS PRIEŠ KAPITALINIO REMONTO DARBUS M1.100	
-	Proj.	M. Kupčiūnas		
LT	UŽSAKOVAS:		ŽYMUO:	LAPAS LAPŲ
	V. K.		23086-01-PP.B-01.2	1 1

PUSRŪSIO AUKŠTAS PO REMONTO, M 1 : 100

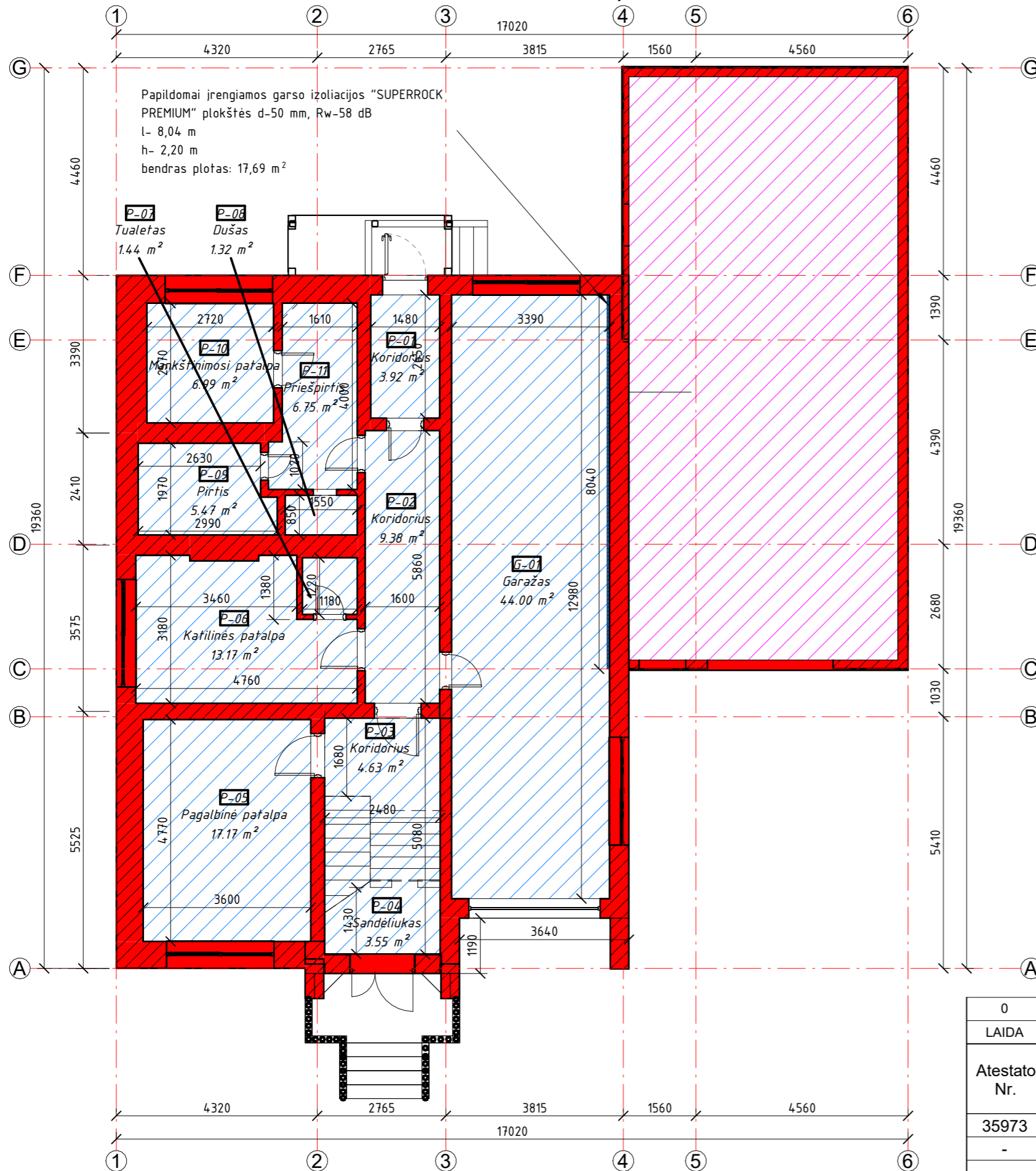

Papildomai įrengiamos garso izoliacijos "SUPERROCK PREMIUM" plokštės d-50 mm, Rw-58 dB
 l- 8,04 m
 h- 2,20 m
 bendras plotas: 17,69 m²

SUTARTINIAI ŽYMĖJIMAI

- "SN-01" Esamos išorinės laikančiosios sienos (440 mm) - plytų mūras, šiltinamas 140 mm tarp plytų tarpas poliuretano putomis
- Papildomai įrengiama garso izoliacija naudojant "SUPERROCK PREMIUM" plokštes, d-50 mm, Rw-58 dB (tenkinanti C klasę)
- Gyvenamojo namo po kapitalinio remonto - 1 butas
- Gyvenamojo namo po kapitalinio remonto - 2 butas

Pusrūsio aukšto - 1 buto patalpų eksplikacija

Patalpos nr.	Pavadinimas	Plotas, m ²
G-01	Garažas	44.00 m ²
P-01	Koridorius	3.92 m ²
P-02	Koridorius	9.38 m ²
P-03	Koridorius	4.63 m ²
P-04	Sandėliukas	3.55 m ²
P-05	Pagalbinė patalpa	17.17 m ²
P-06	Katilinės patalpa	13.17 m ²
P-07	Tualetas	1.44 m ²
P-08	Dušas	1.32 m ²
P-09	Pirtis	5.47 m ²
P-10	Mankštinimosi patalpa	6.99 m ²
P-11	Priešpirtis	6.75 m ²

Viso: 12

117.79 m²

PASTABOS:

1. Matmenys nurodyti milimetru tikslumu (mm). Visus matmenys, kiekius ir dydžius tikslinti vietoje.
2. Sieną, kuri ribojasi su butais papildomai padengiama garso izoliacijos "SUPERROCK PREMIUM" plokštėmis d-50 mm, Rw-58 dB (tenkinanti C klasę).

0	2023		Statybai		
LAIDA	IŠLEIDIMO DATA		LAIDOS STATUSAS. KEITIMO PRIEŽASTIS (JEI TAIKOMA)		
Atestato Nr.			OBJEKTAS: Vieno buto gyvenamojo namo ir pagalbinio paskirties pastatų paskirties keitimo į dviejų butų gyvenamąjį namą, Lydos g. 55a, Šiauliai, kapitalinio remonto projektas		
35973	PV	D. Vozbutė	PUSRŪSIO AUKŠTO PLANAS PO KAPITALINIO REMONTO M 1.100		
-	Proj.	M. Kupčiūnas			
LT	UŽSAKOVAS: v. k.		ŽYMUO: 23086-01-PP.B-01.2	LAPAS 1	LAPŲ 1

PASTOGĖS AUKŠTO PLANAS, M 1 : 100

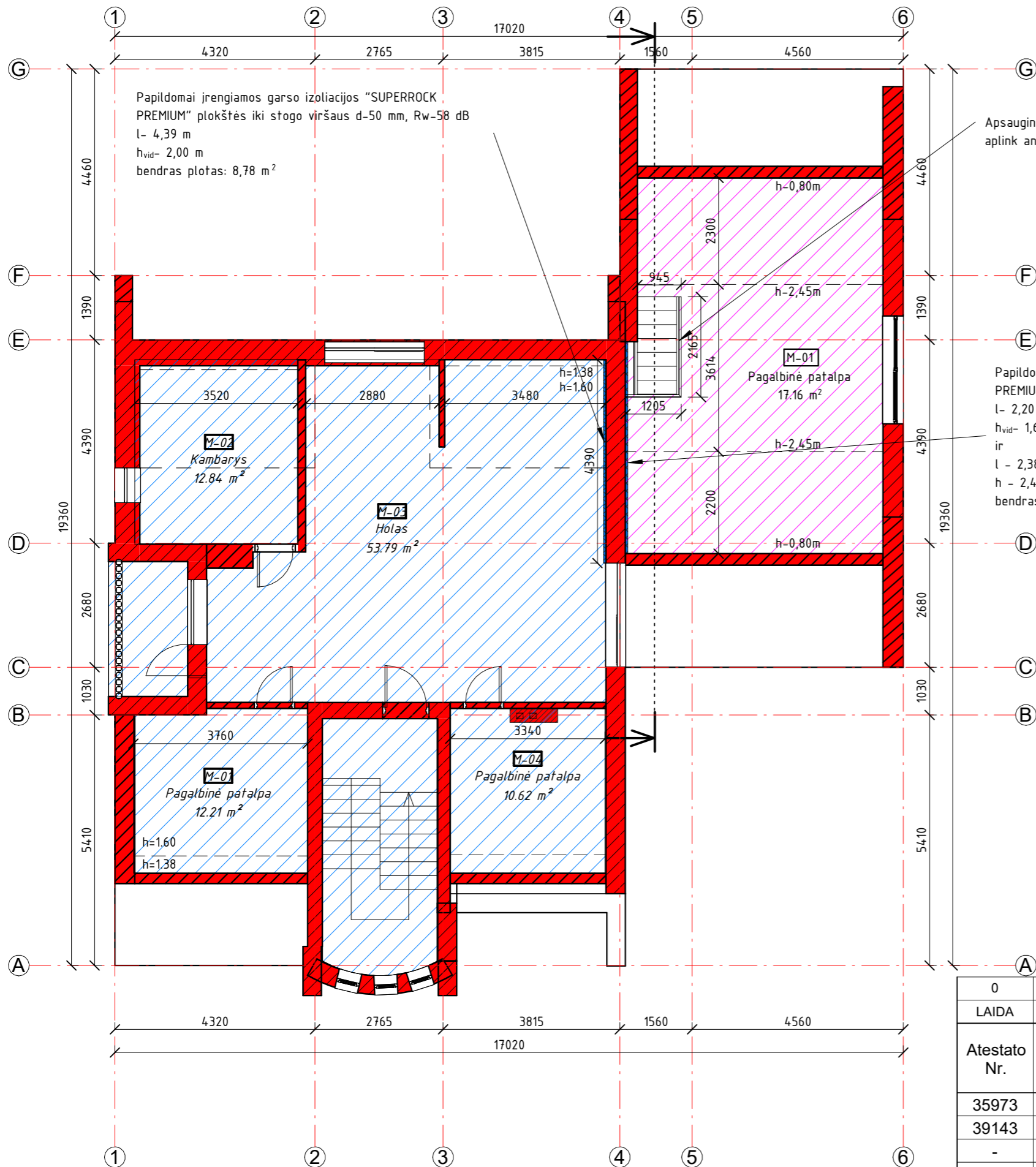

SUTARTINIAI ŽYMĖJIMAI

- "SN-01" Esamos išorinės laikančiosios sienos (440 mm) - plytų mūras, šiltinamas 140 mm tarp plytų tarpas poliuretano putomis
- "SN-02" Esamos vidinės laikančiosios sienos (250 mm) - plytų mūras
- "SN-03" Esamos vidinės pertvarinės sienos (170 mm) - plytų mūras
- "SN-04" Esamos vidinės pertvarinės sienos (120 mm) - gipso kartono
- Papildomai įrengiama garso izoliacija naudojant "SUPERROCK PREMIUM" plokštes, d-50 mm, Rw-58 dB (tenkinanti C klasę)
- Gyvenamojo namo po kapitalinio remonto - 1 butas
- Gyvenamojo namo po kapitalinio remonto - 2 butas

Apsauginė tvorelė h-1,10 m, aplink angą L-3,32 m

Papildomai įrengiamos garso izoliacijos "SUPERROCK PREMIUM" plokštės iki stogo viršaus d-50 mm, Rw-58 dB
 l- 2,20 m
 h_{vid}- 1,60 m
 ir
 l - 2,38 m
 h - 2,45 m
 bendras plotas: 9,41 m²

PASTOGĖS AUKŠTO - 1 BUTO PATALPŲ EKSPLIKACIJA PO REMONTO DARBŲ

Patalpos nr.	Pavadinimas	Plotas, m ²
M-01	Pagalbinė patalpa	12.21 m ²
M-02	Kambarys	12.84 m ²
M-03	Holas	53.79 m ²
M-04	Pagalbinė patalpa	10.62 m ²

Viso: 4

89.46 m²

PASTOGĖS AUKŠTO - 2 BUTO PATALPŲ EKSPLIKACIJA PO REMONTO DARBŲ

Patalpos nr.	Pavadinimas	Plotas, m ²
M-05	Pagalbinė patalpa	17.16 m ²

Viso: 1

17.16 m²

PASTABOS:

- Matmenys nurodyti milimetru tikslumu (mm). Visus matmenys, kiekius ir dydžius tikslinti vietoje.
- Sieną, kuri ribojasi su butais papildomai padengiama garso izoliacijos "SUPERROCK PREMIUM" plokštėmis d-50 mm, Rw-58 dB (tenkinanti C klasę).

0	2023		Statybai	
LAIDA	IŠLEIDIMO DATA		LAIDOS STATUSAS. KEITIMO PRIEŽASTIS (JEI TAIKOMA)	
Atestato Nr.	MB "Statybinis aukštis" Tilžės g. 170-333, LT-276296 Šiauliai Mob. Tel.: 8 601 88978 El. p.: vozbutedaiva@gmail.com		OBJEKTAS: Vieno buto gyvenamojo namo ir pagalbinio paskirties pastatų paskirties keitimo į dviejų butų gyvenamąjį namą, Lydos g. 55a, Šiauliai, kapitalinio remonto projektas	
35973	PV	D. Vozbutė		LAIDA 0
39143	SK PDV	D. Vozbutė		
-	Proj.	M. Kupčiūnas		
LT	UŽSAKOVAS: V. K.		ŽYMUO: 23086-01-PP.B-01.5	LAPAS 1
				LAPŲ 1

1 AUKŠTO UGNIASIENIŲ PLANAS, M 1 : 100

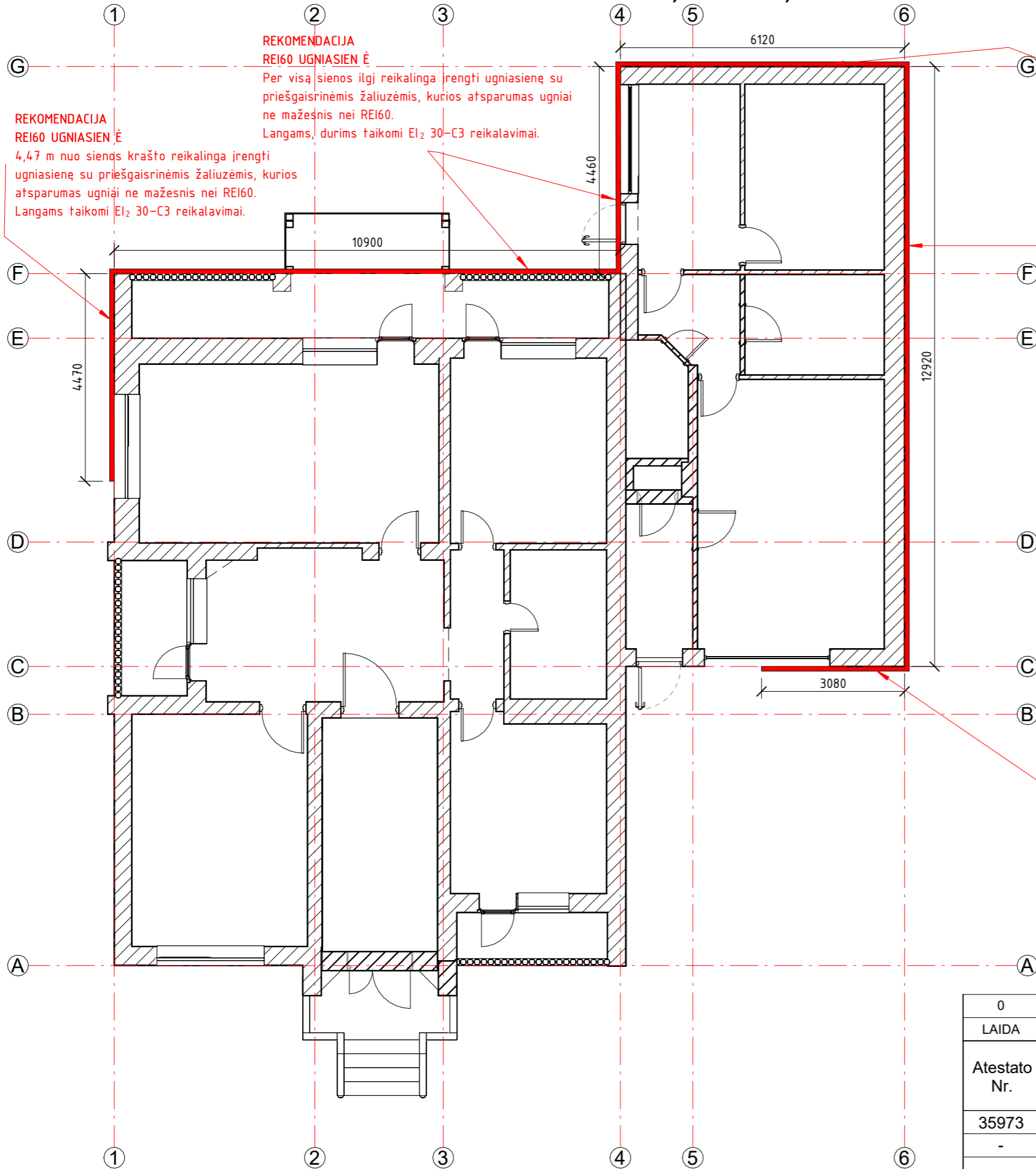

**REKOMENDACIJA
REI60 UGNIASIENIŲ**
4,47 m nuo sienos krašto reikalinga įrengti ugniasienę su priešgaisrinėmis žaliuzėmis, kurios atsparumas ugniai ne mažesnis nei REI60. Langams taikomi EI₂ 30-C3 reikalavimai.

**REKOMENDACIJA
REI60 UGNIASIENIŲ**
Per visą sienos ilgį reikalinga įrengti ugniasienę su priešgaisrinėmis žaliuzėmis, kurios atsparumas ugniai ne mažesnis nei REI60. Langams, durims taikomi EI₂ 30-C3 reikalavimai.

**REKOMENDACIJA
REI60 UGNIASIENIŲ**
Per visą sienos ilgį reikalinga įrengti ugniasienę, kurios atsparumas ugniai ne mažesnis nei REI60.

**REKOMENDACIJA
REI60 UGNIASIENIŲ**
Per visą sienos ilgį reikalinga įrengti ugniasienę su priešgaisrinėmis žaliuzėmis, kurios atsparumas ugniai ne mažesnis nei REI60. Langams taikomi EI₂ 30-C3 reikalavimai.

**REKOMENDACIJA
REI60 UGNIASIENIŲ**
Per visą sienos ilgį reikalinga įrengti ugniasienę su priešgaisrinėmis žaliuzėmis, kurios atsparumas ugniai ne mažesnis nei REI60. Vartams taikomi EI₂ 30-C3 reikalavimai.

0	2023		Statybai	
LAIDA	IŠLEIDIMO DATA		LAIDOS STATUSAS. KEITIMO PRIEŽASTIS (JEI TAIKOMA)	
Atestato Nr.	MB "Statybinis aukštis" Tilžės g. 170-333, LT-276296 Šiauliai Mob. Tel.: 8 601 88978 El. p.: vozbutedaiva@gmail.com		OBJEKTAS: Vieno buto gyvenamojo namo ir pagalbinio paskirties pastatų paskirties keitimo į dviejų butų gyvenamąjį namą, Lydos g. 55a, Šiauliai, kapitalinio remonto projektas	
35973	PV	D. Vozbutė	1 AUKŠTO UGNIASIENIŲ PLANAS M1.100	
-	Proj.	M. Kupčiūnas		
LT	UŽSAKOVAS:		ŽYMUO:	LAPAS LAPŲ
	V. K.		23086-01-PP.B-01.3	1 1

PUSRŪSIO AUKŠTO UGNIASIENIŲ PLANAS, M 1 : 100

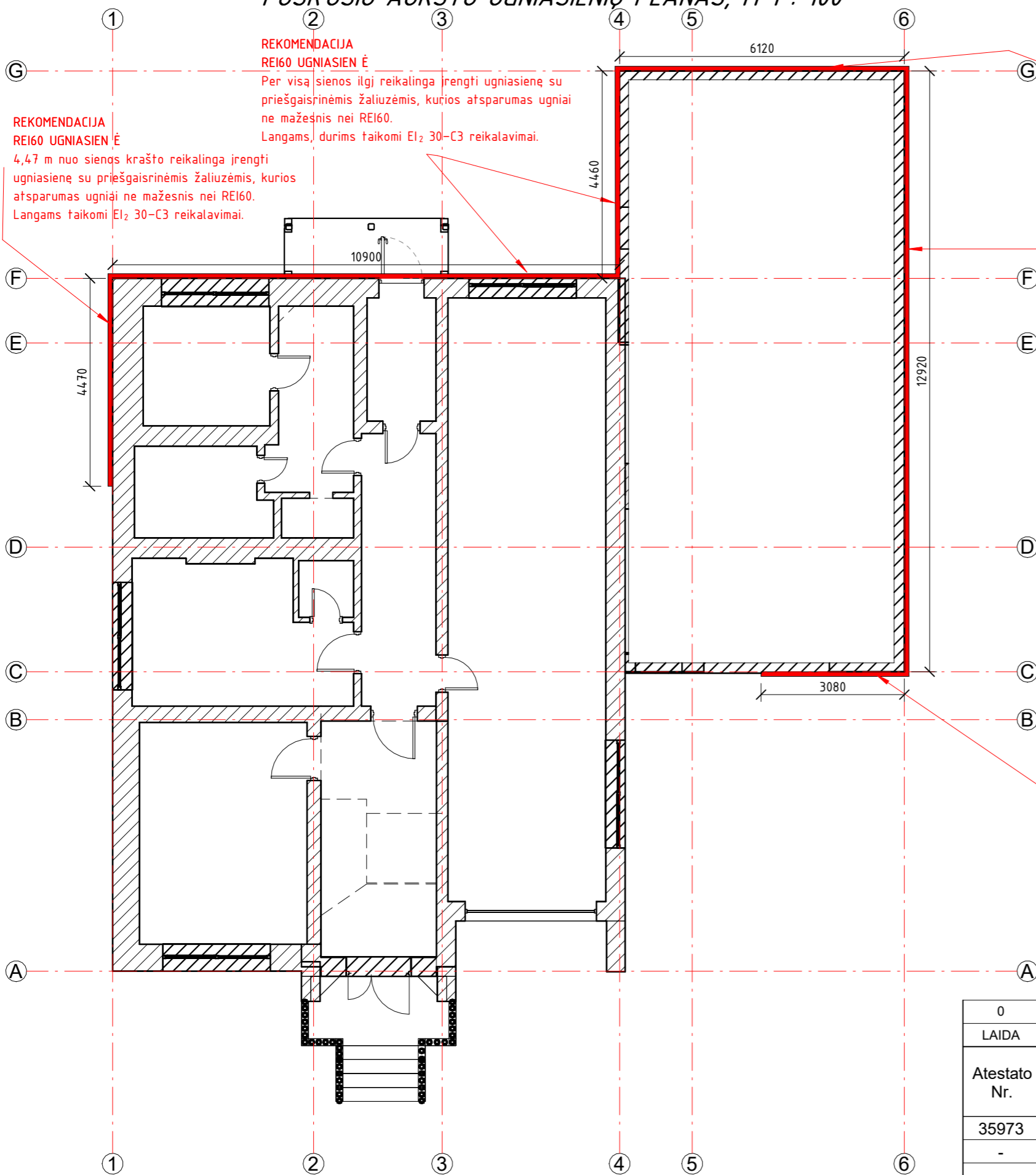

REKOMENDACIJA REI60 UGNIASIENĖ
 Per visą sienos ilgį reikalinga įrengti ugniasienę su priešgaisrinėmis žaliuzėmis, kurios atsparumas ugniai ne mažesnis nei REI60. Langams, durims taikomi EI₂ 30-C3 reikalavimai.

REKOMENDACIJA REI60 UGNIASIENĖ
 4,47 m nuo sienos krašto reikalinga įrengti ugniasienę su priešgaisrinėmis žaliuzėmis, kurios atsparumas ugniai ne mažesnis nei REI60. Langams taikomi EI₂ 30-C3 reikalavimai.

REKOMENDACIJA REI60 UGNIASIENĖ
 Per visą sienos ilgį reikalinga įrengti ugniasienę, kurios atsparumas ugniai ne mažesnis nei REI60.

REKOMENDACIJA REI60 UGNIASIENĖ
 Per visą sienos ilgį reikalinga įrengti ugniasienę su priešgaisrinėmis žaliuzėmis, kurios atsparumas ugniai ne mažesnis nei REI60. Langams taikomi EI₂ 30-C3 reikalavimai.

REKOMENDACIJA REI60 UGNIASIENĖ
 Per visą sienos ilgį reikalinga įrengti ugniasienę su priešgaisrinėmis žaliuzėmis, kurios atsparumas ugniai ne mažesnis nei REI60. Vartams taikomi EI₂ 30-C3 reikalavimai.

0	2023		Statybai		
LAIDA	IŠLEIDIMO DATA		LAIDOS STATUSAS. KEITIMO PRIEŽASTIS (JEI TAIKOMA)		
Atestato Nr.			OBJEKTAS: Vieno buto gyvenamojo namo ir pagalbinio ūkio paskirties pastatų paskirties keitimo į dviejų butų gyvenamąjį namą, Lydos g. 55a, Šiauliai, kapitalinio remonto projektas		
35973	PV	D. Vozbutė	PUSRŪSIO AUKŠTO UGNIASIENIŲ PLANAS M1.100		
-	Proj.	M. Kupčiūnas			
LT	UŽSAKOVAS: v. k.		ŽYMUO: 23086-01-PP.B-01.4	LAPAS 1	LAPŲ 1

PASTOGĖS AUKŠTO UGNIASIENIŲ PLANAS, M 1 : 100

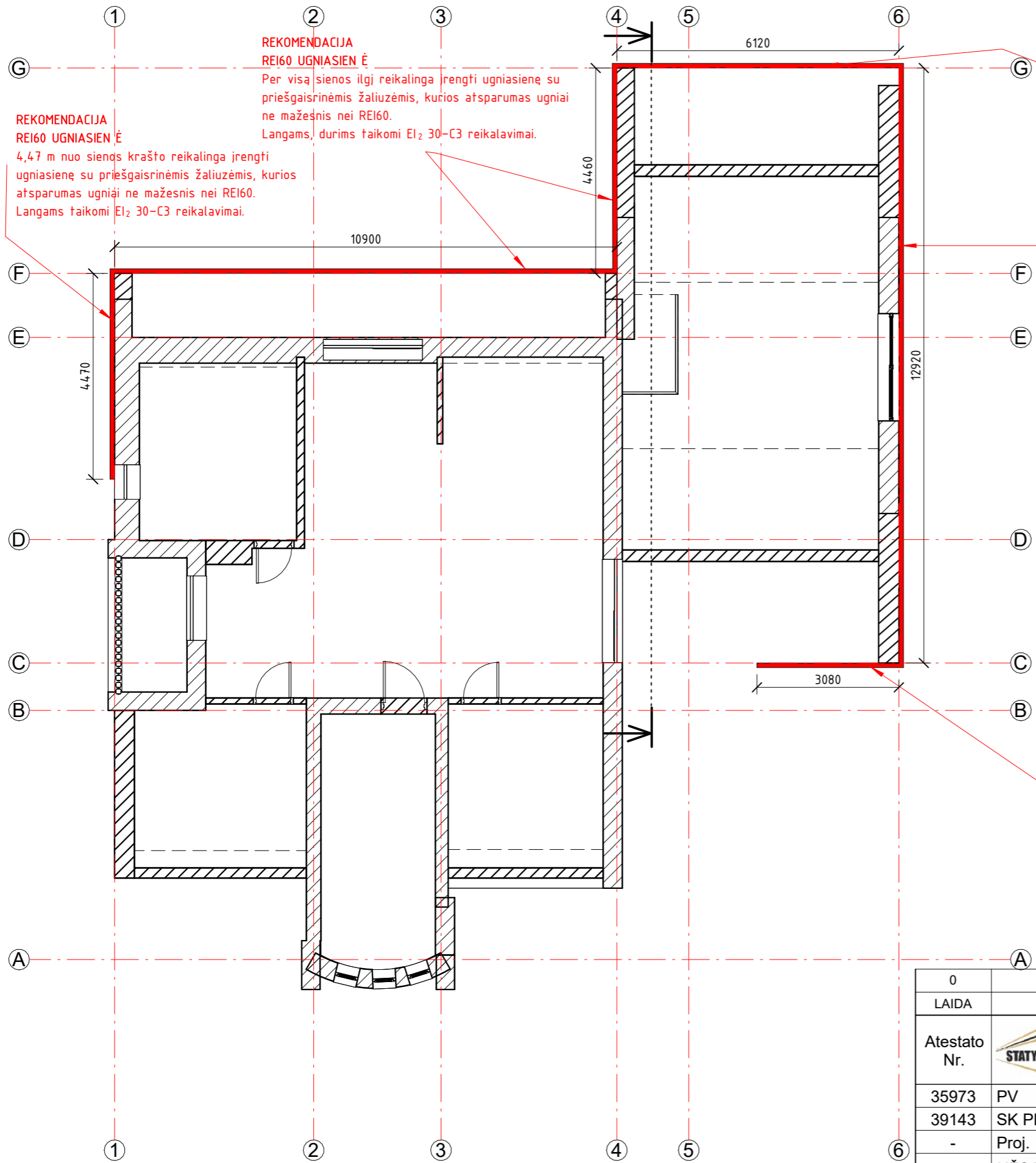

**REKOMENDACIJA
REI60 UGNIASIEN Ė**
Per visą sienos ilgį reikalinga įrengti ugniasienę su priešgaisrinėmis žaliuzėmis, kurios atsparumas ugniai ne mažesnis nei REI60.
Langams, durims taikomi EI₂ 30-C3 reikalavimai.

**REKOMENDACIJA
REI60 UGNIASIEN Ė**
4,47 m nuo sienos krašto reikalinga įrengti ugniasienę su priešgaisrinėmis žaliuzėmis, kurios atsparumas ugniai ne mažesnis nei REI60.
Langams taikomi EI₂ 30-C3 reikalavimai.

**REKOMENDACIJA
REI60 UGNIASIEN Ė**
Per visą sienos ilgį reikalinga įrengti ugniasienę, kurios atsparumas ugniai ne mažesnis nei REI60

**REKOMENDACIJA
REI60 UGNIASIEN Ė**
Per visą sienos ilgį reikalinga įrengti ugniasienę su priešgaisrinėmis žaliuzėmis, kurios atsparumas ugniai ne mažesnis nei REI60.
Langams taikomi EI₂ 30-C3 reikalavimai.

**REKOMENDACIJA
REI60 UGNIASIEN Ė**
3,08 m nuo sienos krašto reikalinga įrengti ugniasienę su priešgaisrinėmis žaliuzėmis, kurios atsparumas ugniai ne mažesnis nei REI60.
Vitrinai taikomi EI₂ 30-C3 reikalavimai.

0	2023		Statybai	
LAIDA	IŠLEIDIMO DATA		LAIDOS STATUSAS. KEITIMO PRIEŽASTIS (JEI TAIKOMA)	
Atestato Nr.	MB "Statybinis aukštis" Tilžės g. 170-333, LT-276296 Šiauliai Mob. Tel.: 8 601 88978 El. p.: vozbutedaiva@gmail.com		OBJEKTAS: Vieno buto gyvenamojo namo ir pagalbinio ūkio paskirties pastatų paskirties keitimo į dviejų butų gyvenamąjį namą, Lydos g. 55a, Šiauliai, kapitalinio remonto projektas	
35973	PV	D. Vozbutė	PASTOGĖS AUKŠTO UGNIASIENIŲ PLANAS M1.100	
39143	SK PDV	D. Vozbutė		
-	Proj.	M. Kupčiūnas		
LT	UŽSAKOVAS:		ŽYMUO:	LAPAS LAPŲ
	V. K.		23086-01-PP.B-01.7	1 1

SN-1, M 1 : 10

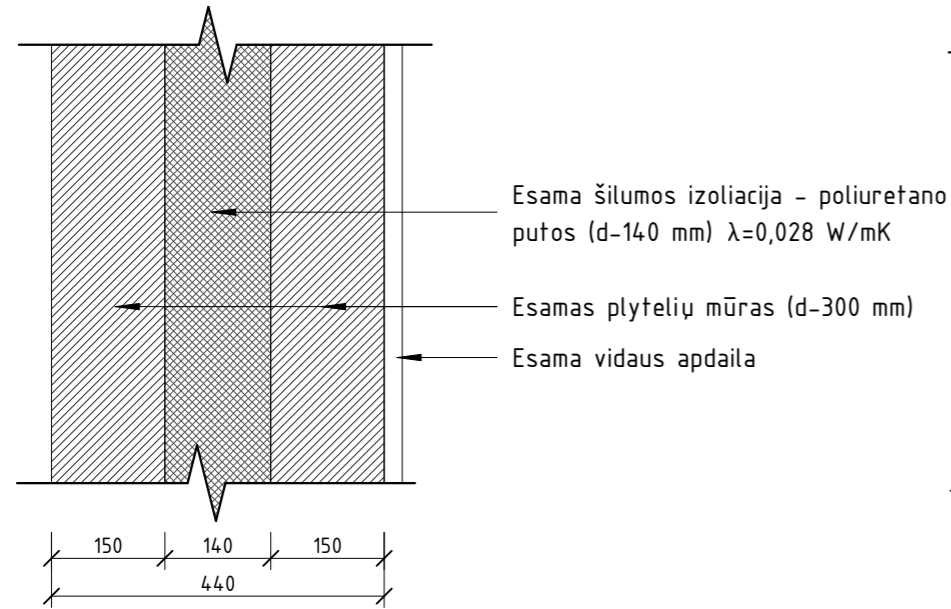

SN-02, M 1 : 10

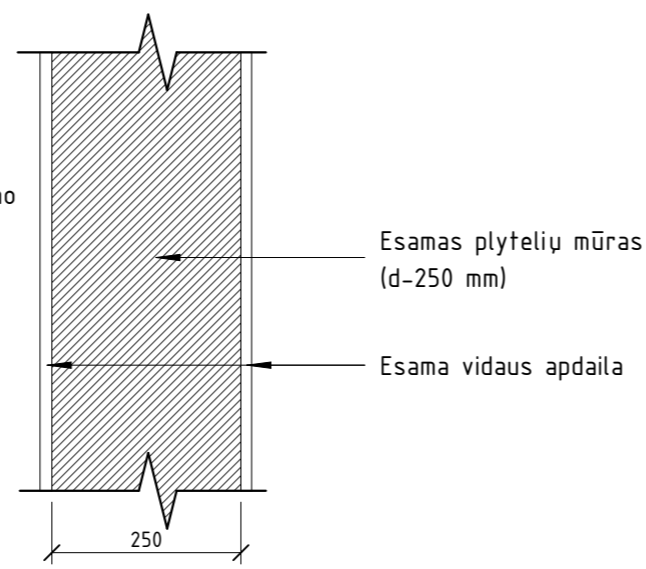

SN-03, M 1 : 10

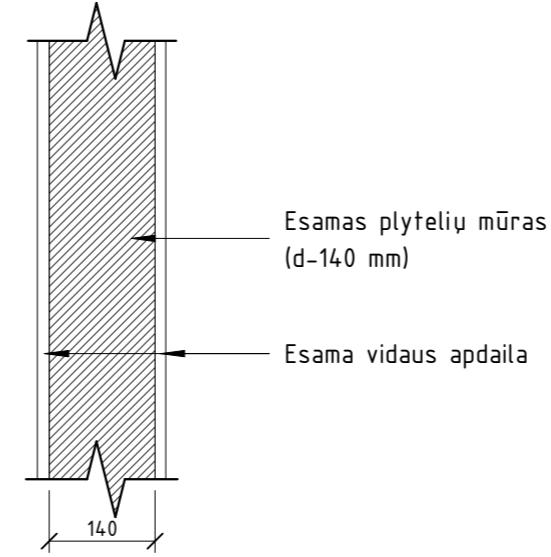

SN-04, M 1 : 10

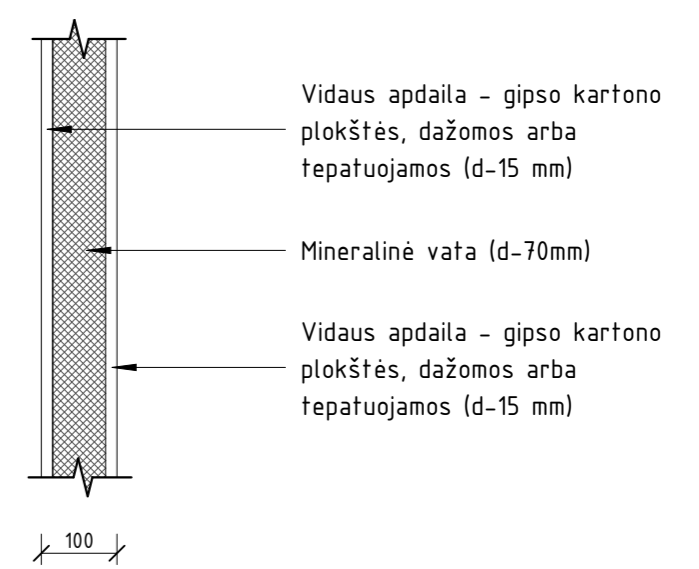

GR-01, M 1 : 10

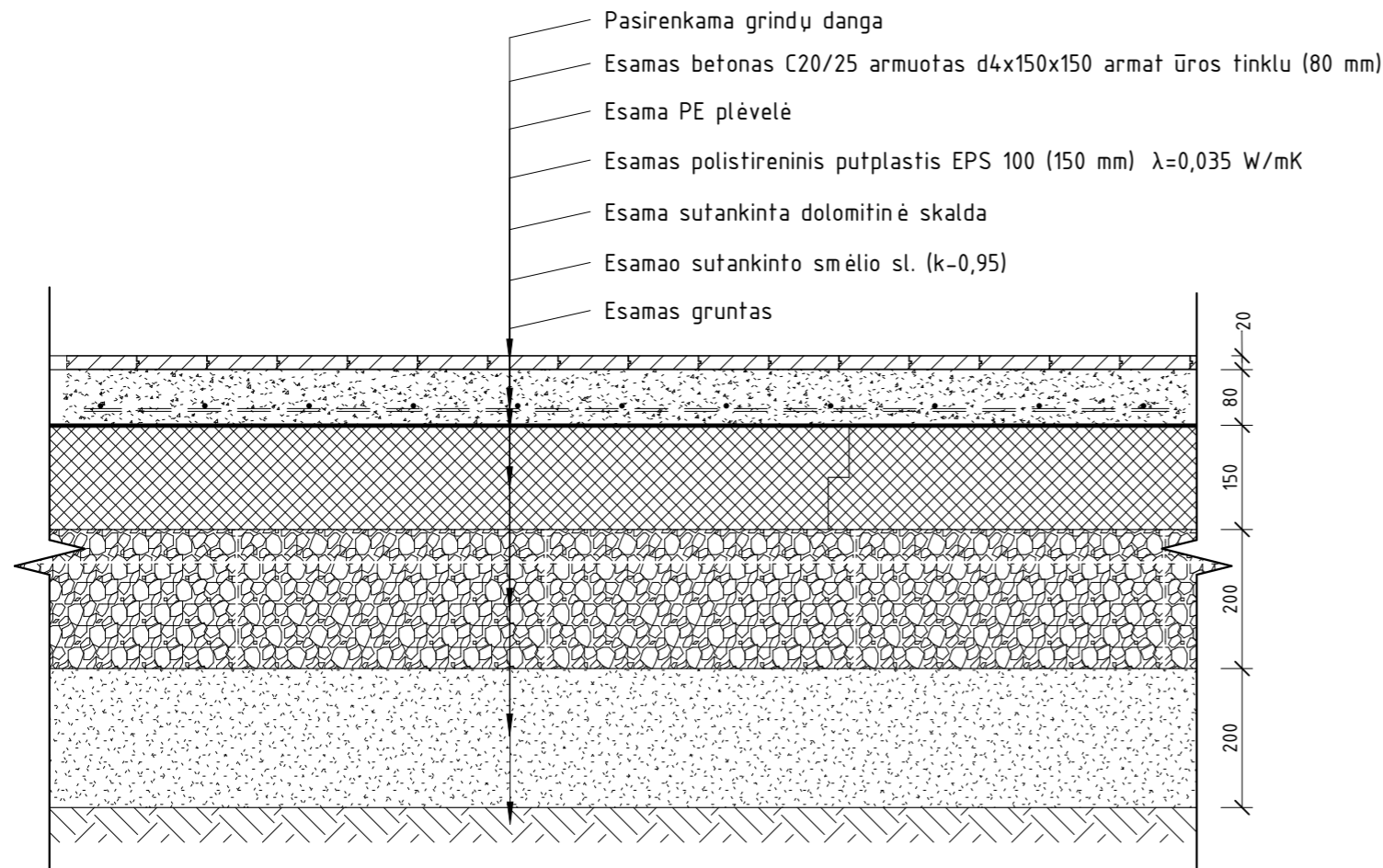

ST-01, M 1 : 10

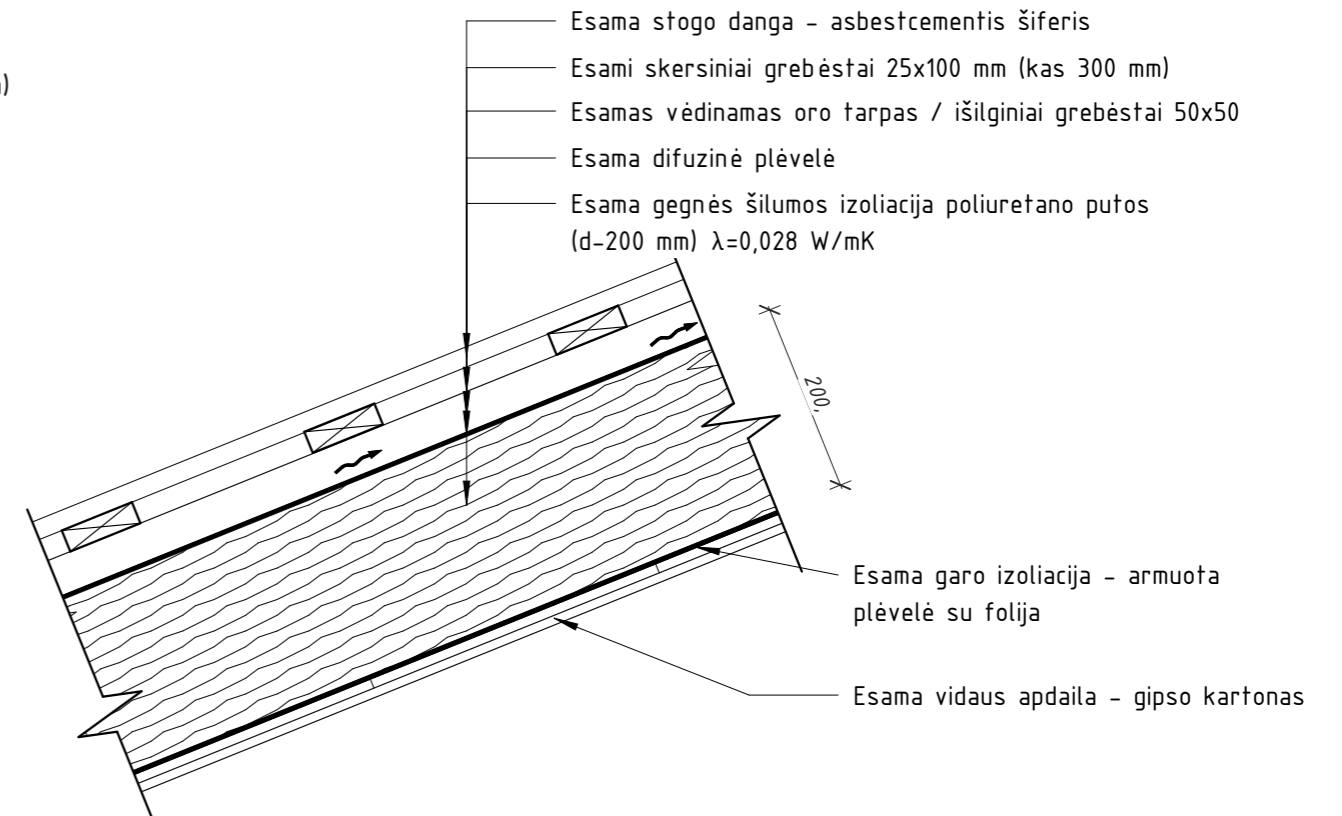

PASTABOS:

- Matmenys nurodyti milimetru tikslumu (mm). Visus matmenys, kiekius ir dydžius tikslinti vietoje.
 - "SN-01", "SN-02", "SN-03", "G-01" ir "ST-01" esamos atitvaros, kurių sprendiniai nekinta.
- Jrengiamos naujos gipso kartono sienos "SN-04".

0	2023		Statybai	
LAIDA	IŠLEIDIMO DATA		LAIDOS STATUSAS. KEITIMO PRIEŽASTIS (JEI TAIKOMA)	
Atestato Nr.	MB "Statybinis aukštis" Tilžės g. 170-333, LT-276296 Šiauliai Mob. Tel.: 8 601 88978 El. p.: vozbutedaiva@gmail.com		OBJEKTAS: Vieno buto gyvenamojo namo ir pagalbinio ūkio paskirties pastatų paskirties keitimo į dviejų butų gyvenamąjį namą, Lydos g. 55a, Šiauliai, kapitalinio remonto projektas	
35973	PV	D. Vozbutė	ATITVARŲ DETALIZACIJA	
-	Proj.	M. Kupčiūnas		
LT	UŽSAKOVAS:		ŽYMUO:	LAPAS
	V. K.		23086-01-PP.B-20	LAPŲ
				1
				1

FASADAS 1-6, M1 : 120

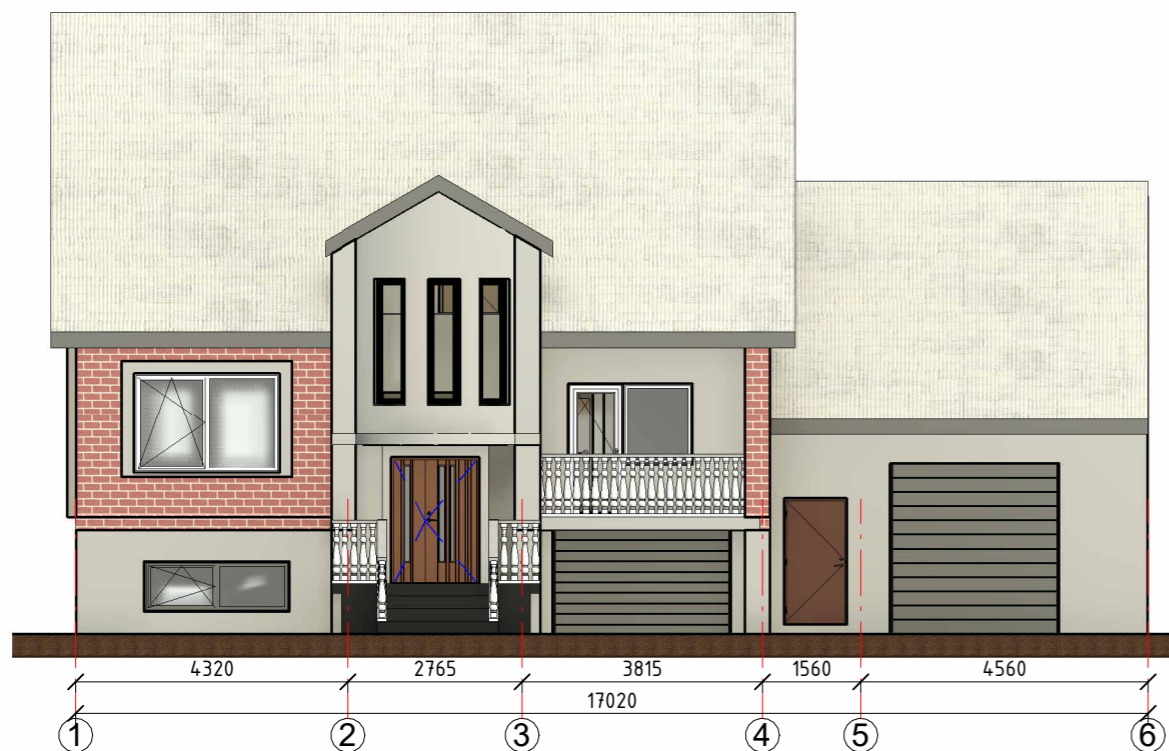

FASADAS 6-1, M1 : 120



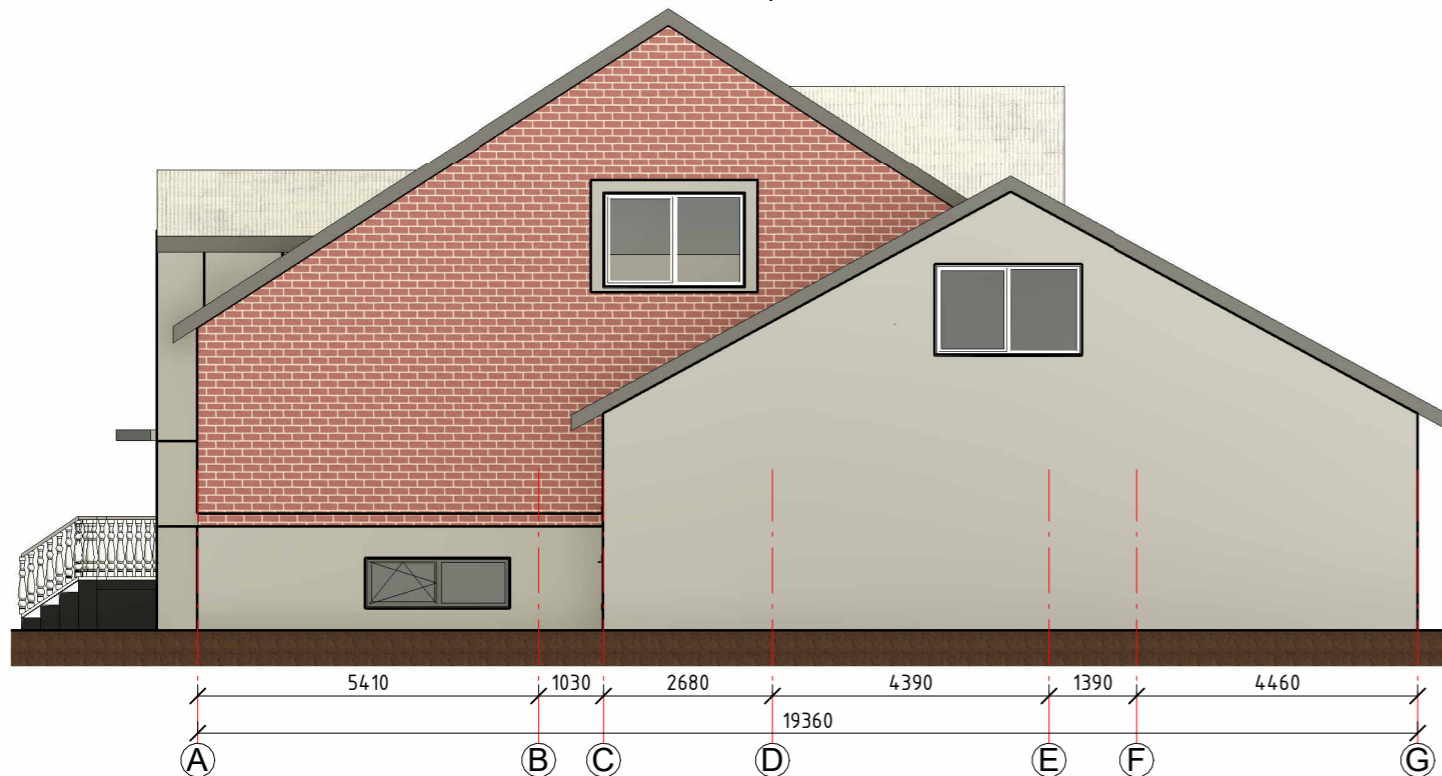

FASADAS A-G, M1 : 120

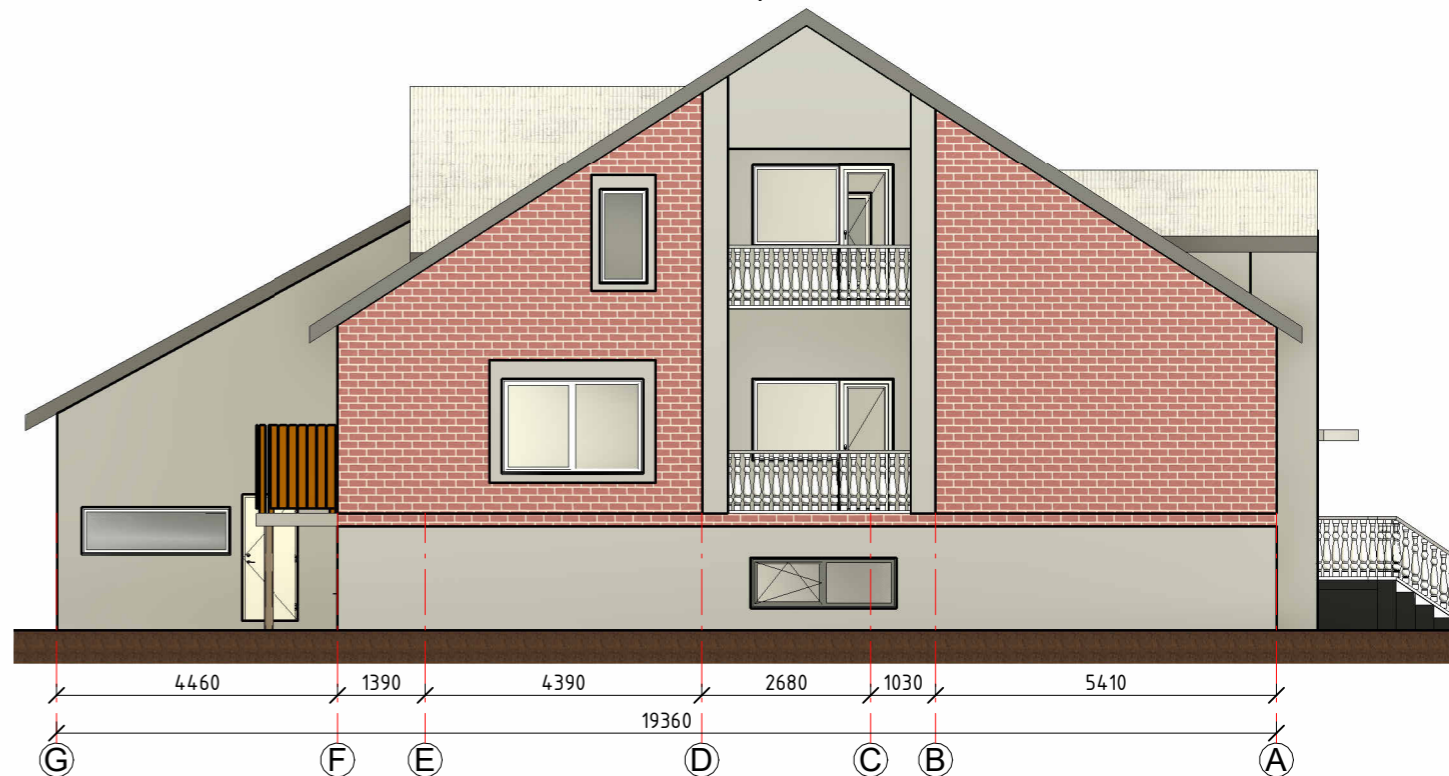

FASADAS G-A, M1 : 120



SUTARTINIAI ŽYMĖJIMAI, M 1 : 10

-  Esama sienų išorės apdaila - sprendiniai nekinta
-  Esama sienų išorės apdaila - sprendiniai nekinta
-  Esama stogo danga, asbestcementis šiferis - sprendiniai nekinta

PASTABOS:

1. Kapitalinio remonto metu pastatų gabaritai, jų aukščiai - nekinta, išlaikomi esami sprendiniai.

0	2023		Statybai	
LAIDA	IŠLEIDIMO DATA		LAIDOS STATUSAS. KEITIMO PRIEŽASTIS (JEI TAIKOMA)	
Atestato Nr.	 MB "Statybinis aukštis" Tilžės g. 170-333, LT-276296 Šiauliai Mob. Tel.: 8 601 88978 El. p.: vozbutedaiva@gmail.com		OBJEKTAS: Vieno buto gyvenamojo namo ir pagalbinio ūkio paskirties pastatų paskirties keitimo į dviejų butų gyvenamąjį namą, Lydos g. 55a, Šiauliai, kapitalinio remonto projektas	
35973	PV	D. Vozbutė	FASADAI PRIEŠ REMONTO DARBUS M1.120	
39143	SK PDV	D. Vozbutė		
-	Proj.	M. Kupčiūnas		
LT	UŽSAKOVAS:		ŽYMUO:	LAPAS LAPŲ
	V. K.		23086-01-PP.B-21	1 1

FASADAS 1-6, M1 : 120



Esamoje angoje 2,69x2,69(h) m
Įrengiama plyto mūro sienutė 0,6 m aukščio
ir įrengiama vitrina (2,60x2,15(h) m) su
apsauginėmis žaliuzėmis.
Apsauginės žaliuzės spalva derinama prie
esamų durų spalvos (RAL 8019)

FASADAS 6-1, M1 : 120



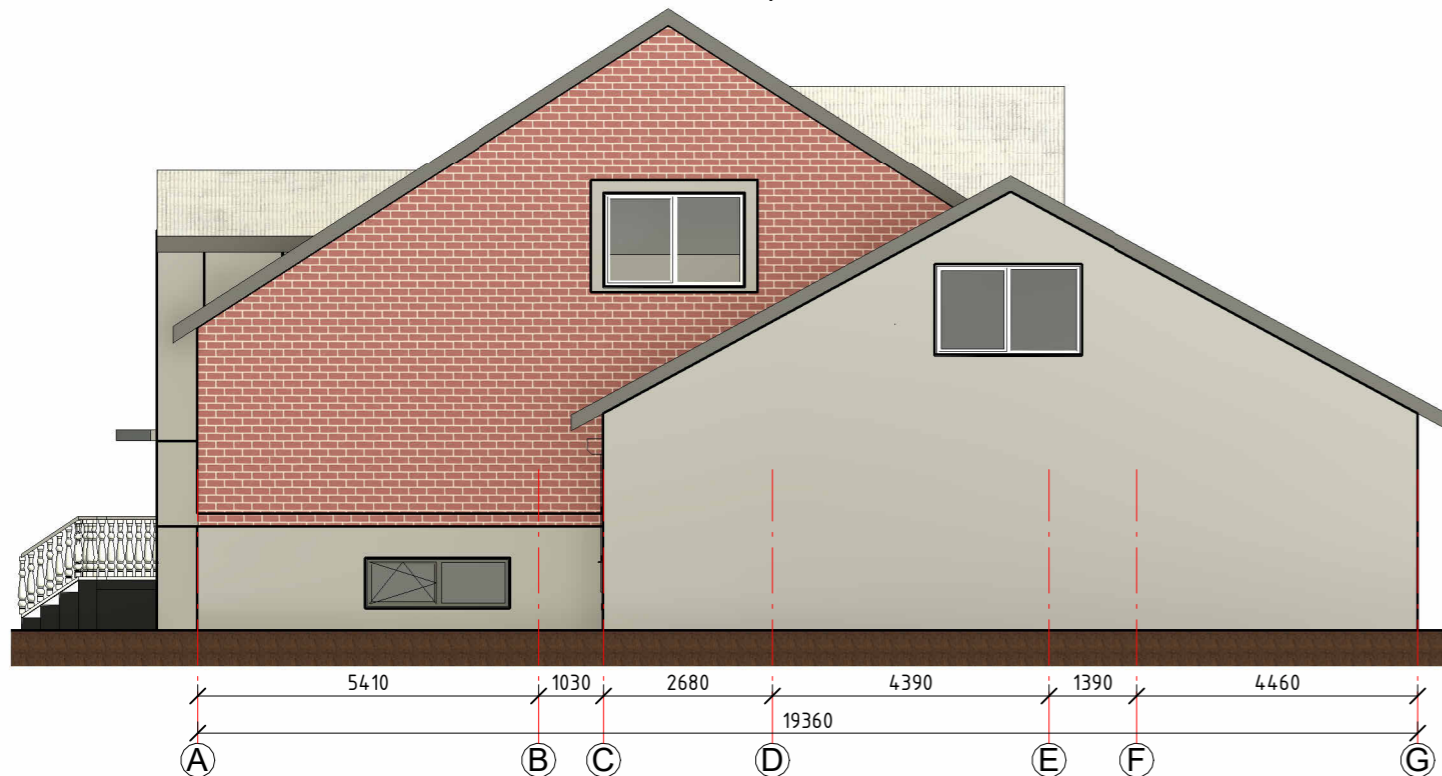

FASADAS A-G, M1 : 120

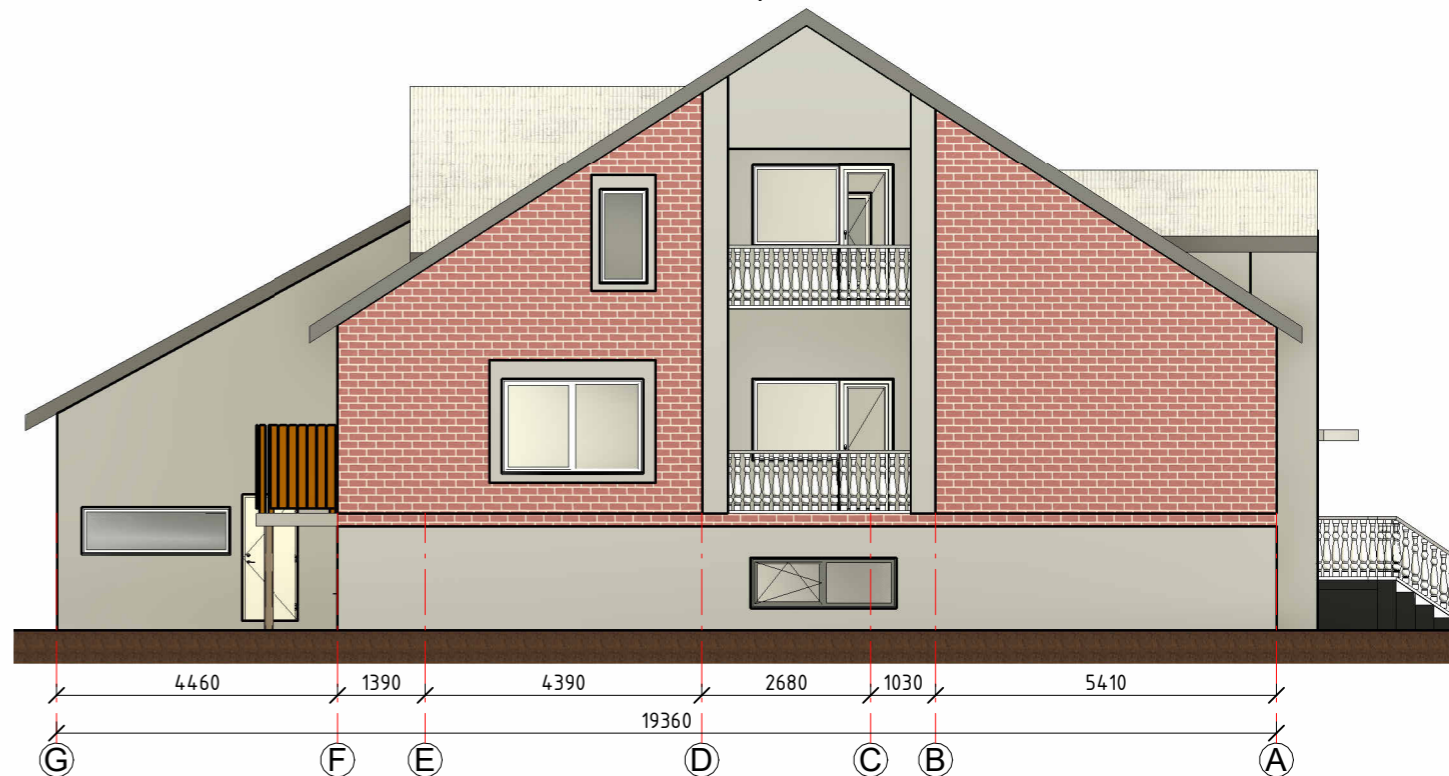

FASADAS G-A, M1 : 120



SUTARTINIAI ŽYMĖJIMAI, M 1 : 10

-  Esama sienų išorės apdaila - sprendiniai nekinta
-  Esama sienų išorės apdaila - sprendiniai nekinta
-  Esama stogo danga, asbestcementis šiferis - sprendiniai nekinta

PASTABOS:

1. Kapitalinio remonto metu pastatų gabaritai, jų aukščiai - nekinta, išlaikomi esami sprendiniai.

0	2023		Statybai	
LAIDA	IŠLEIDIMO DATA		LAIDOS STATUSAS. KEITIMO PRIEŽASTIS (JEI TAIKOMA)	
Atestato Nr.	 MB "Statybinis aukštis" Tilžės g. 170-333, LT-276296 Šiauliai Mob. Tel.: 8 601 88978 El. p.: vozbutedaiva@gmail.com		OBJEKTAS: Vieno buto gyvenamojo namo ir pagalbinio ūkio paskirties pastatų paskirties keitimo į dviejų butų gyvenamąjį namą, Lydos g. 55a, Šiauliai, kapitalinio remonto projektas	
35973	PV	D. Vozbutė	FASADAI PO REMONTŲ DARBŲ M1.120	
39143	SK PDV	D. Vozbutė		
-	Proj.	M. Kupčiūnas	ŽYMUO: 23086-01-PP.B-21	
LT	UŽSAKOVAS: v. k.			
			LAPAS	LAPŲ
			1	1

SIENOS ATITVARA SKIRIANTI DU BUTUS, M 1 : 10

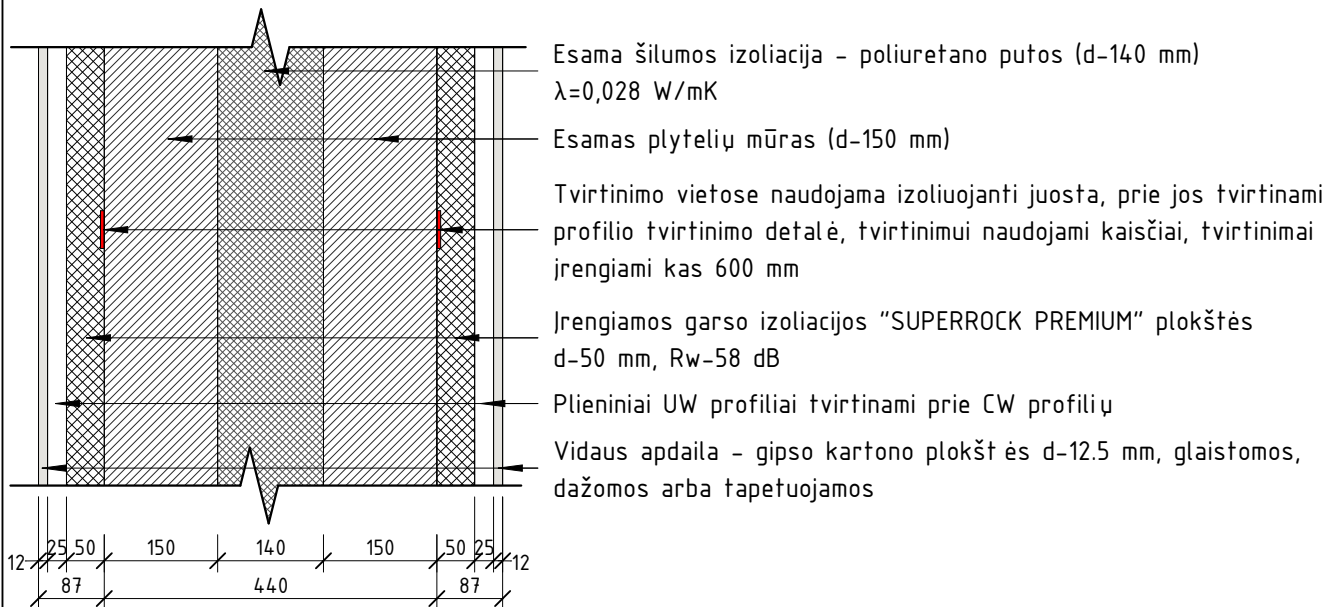

GARSO IZOLIACIJOS ĮRENGIMO SCHEMA

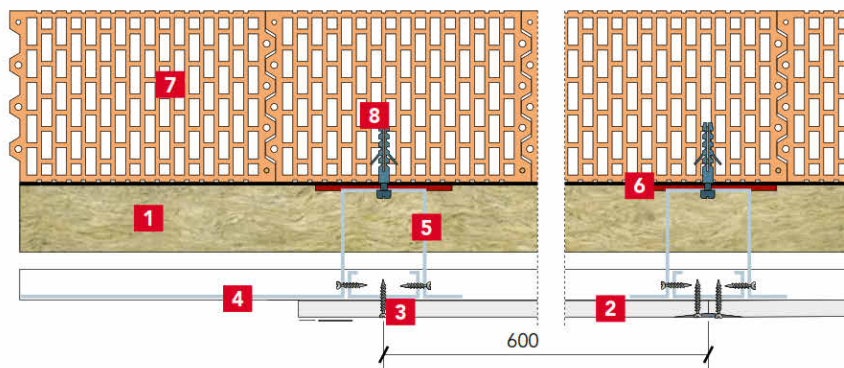

1. SUPERROCK PREMIUM plokštės
2. Gipso kartono plokštė
3. Plieniniai profiliai CW
4. Plieniniai profiliai UW
5. Profilio tvirtinimo detalė
6. Izoliuojanti juosta
7. Pertvarinė mūro siena iš keraminių blokelių
8. Tvirtinimo kaisčiai

Mūrinės sienos konstrukcija	Garso izoliacinių plokščių užpildo storis [mm]	Pertvarinės sienos konstrukcija ir storis [mm]	Laboratorinis garso izoliavimo (R_w) rodiklis [dB]
Keraminių blokelių mūras su tinku iš vienos pusės	-	250	49
Keraminių blokelių mūras su tinku iš vienos pusės ir SUPERROCK PREMIUM plokštėmis bei gipso kartono 1 sluoksniu	50	250	58

0	2023			Statybai	
LAIDA	IŠLEIDIMO DATA			LAIDOS STATUSAS. KEITIMO PRIEŽASTIS (JEI TAIKOMA)	
Atestato Nr.	 MB "Statybinis aukštis" Tilžės g. 170-333, LT-276296 Šiauliai Mob. Tel.: 8 601 88978 El. p.: vozbutedaiva@gmail.com			OBJEKTAS: Vieno buto gyvenamojo namo ir pagalbinio paskirties pastatų paskirties keitimo į dviejų butų gyvenamąjį namą, Lydos g. 55a, Šiauliai, kapitalinio remonto projektas	
35973	PV	D. Vozbutė		Butų atskirimas pritaikant C garso klasę	
-	Proj.	M. Kupčiūnas			
	UŽSAKOVAS:			ŽYMUO:	LAPAS LAPŲ
LT	V. K.			23086-01-PP.B-24	1 1